

Web Browser Report Guide

โปรแกรมคำนวณการใช้โทรศัพท์

กรุณาเลือกเมนูที่ต้องการทำรายการ

Summary Report ▼

Summary Report

Billing Report

Analyze Report

Traffic Report

Communication Monitoring

Log Out

สารบัญ

ส่วนที่ 1: การเปิดโปรแกรม Web Server เพื่อใช้งาน	หน้า	1
การเปิดและปิดโปรแกรม Web Server		1
 ส่วนที่ 2: การทำรายงานผ่านหน้าเว็บเบราว์เซอร์		
การ Login ระบบ		3
 Summary Report (รายงานสรุปยอดรวมการใช้โทรศัพท์)		
- All Department		5
- Department		16
- Extension		20
 Billing Report (รายงานรายละเอียดการใช้โทรศัพท์)		
- All Department		23
- Department		26
- Extension		29
- ค้นหาข้อมูลเฉพาะหมายเลขภายในเบอร์เดียว		32
- ค้นหาข้อมูลเฉพาะหมายเลขปลายทางเท่านั้น		34
 Analyze Report (รายงานวิเคราะห์การใช้โทรศัพท์)		
- All Department		37
- Department		42
- Extension		44
 Traffic Report (รายงานสถิติการใช้โทรศัพท์)		
- All Department		47
- Department		52
- Extension		56

การทำรายงานผ่าน Web Service

ส่วนที่ 1 : การเปิดโปรแกรม Web Server เพื่อใช้งาน

โปรแกรมนี้จะคอยตอบโต้และออกรายงานผ่านเว็บไซต์ ก่อนจะเปิดระบบนี้ เจ้าหน้าที่จะต้องทำดังนี้

- เข้ารหัส Admin ก่อน
- Click **Web Service < Stop >** เพื่อทำการเปิดระบบ ตามรูปข้างล่าง

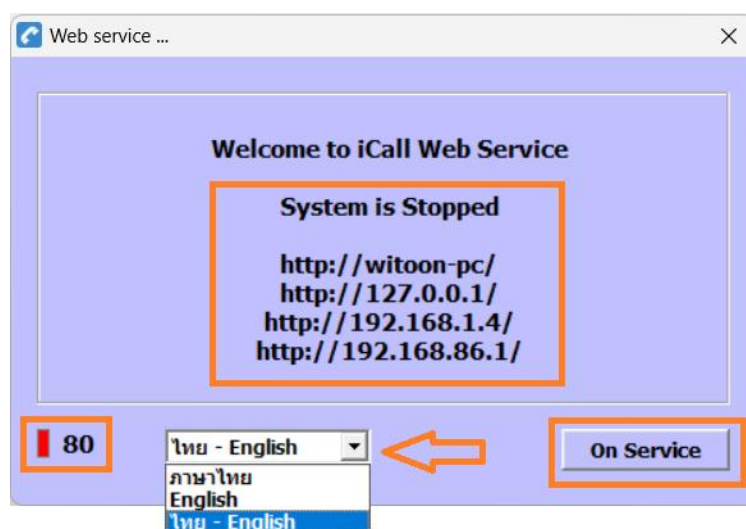
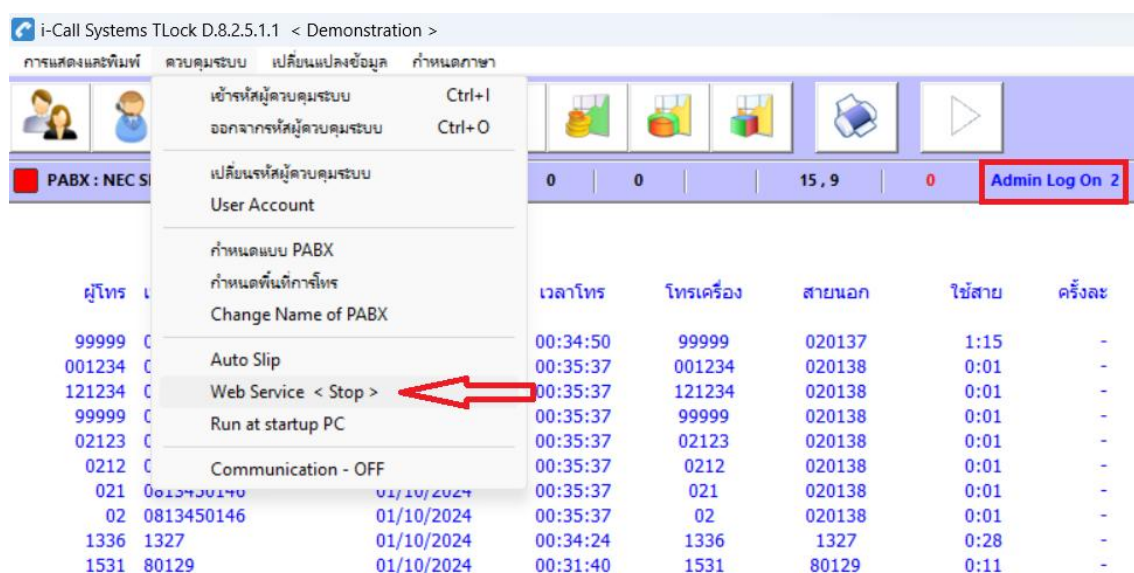

- ระบบแจ้งว่า **System is Stopped** คือระบบถูกปิดอยู่
- Click **On Service** เพื่อเปิดระบบ
- ปกติกำหนดค่า **Port : 80** แต่สามารถแก้ไขได้ เช่น **81** เป็นต้น
- เลือกภาษา ไทย / English / เลือก 2 ภาษาเองได้ เวลาเข้าหน้า **web browser**
- เมื่อเปิดระบบแล้ว เราสามารถเชื่อมต่อได้ตามที่ระบบแจ้งไว้ เช่น
 - <http://witoon-pc/> witoon-pc คือชื่อของ PC เรียกตาม IP.
 - <http://192.168.1.4/> ทดสอบระบบ เรียกตาม IP. ตัวเอง
 - <http://127.0.0.1/>

หลังจากระบบทำงานแล้ว เมนูจะแจ้งว่า **Web Service < Running >** หากต้องการปิดระบบ สามารถทำได้ ตามรูปข้างล่าง

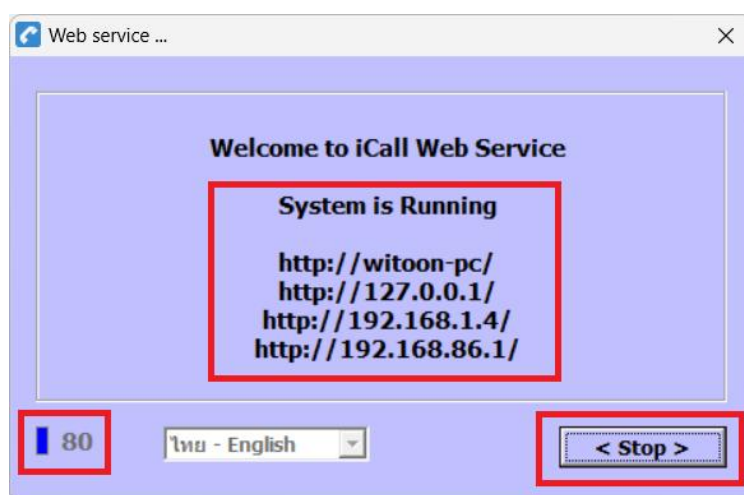
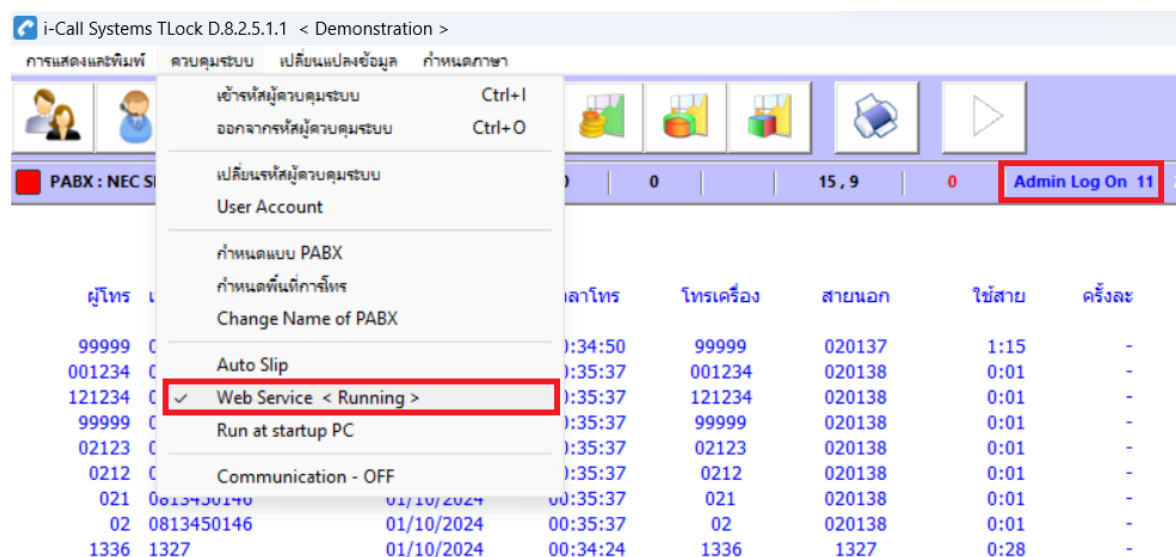

- ระบบแจ้งว่า **System is Running** คือระบบเปิดอยู่ตอนนี้
- ปุ่มสีน้ำเงินกระพริบ
- Click **< Stop >** เพื่อปิดระบบถ้าต้องการ
- ไม่อนุญาตให้แก้ไข เลข Port **80** และเลือกภาษา ไทย / English ได้ขณะนี้

ส่วนที่ 2 : การทำรายงานผ่านหน้าเว็บเบราว์เซอร์

เปิด Web Browser IE จากตัวอย่างจะเรียกไปที่ <http://192.168.1.4/> หรือ <http://witoon-pc/>
ระบบจะให้เลือกภาษาก่อน ภาษาไทย / English

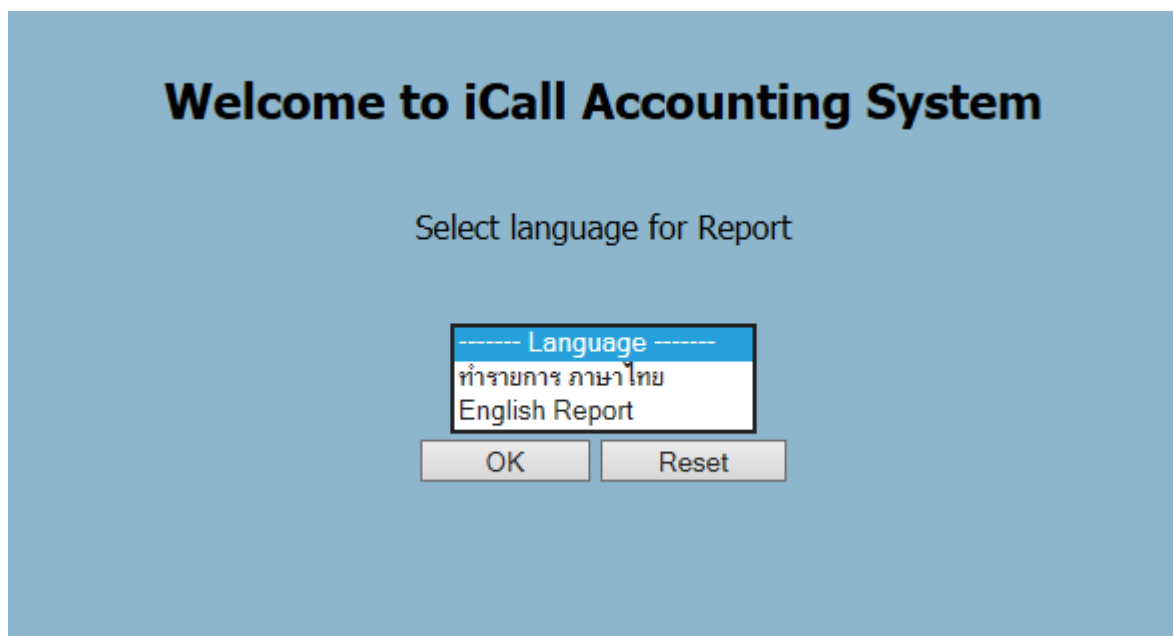
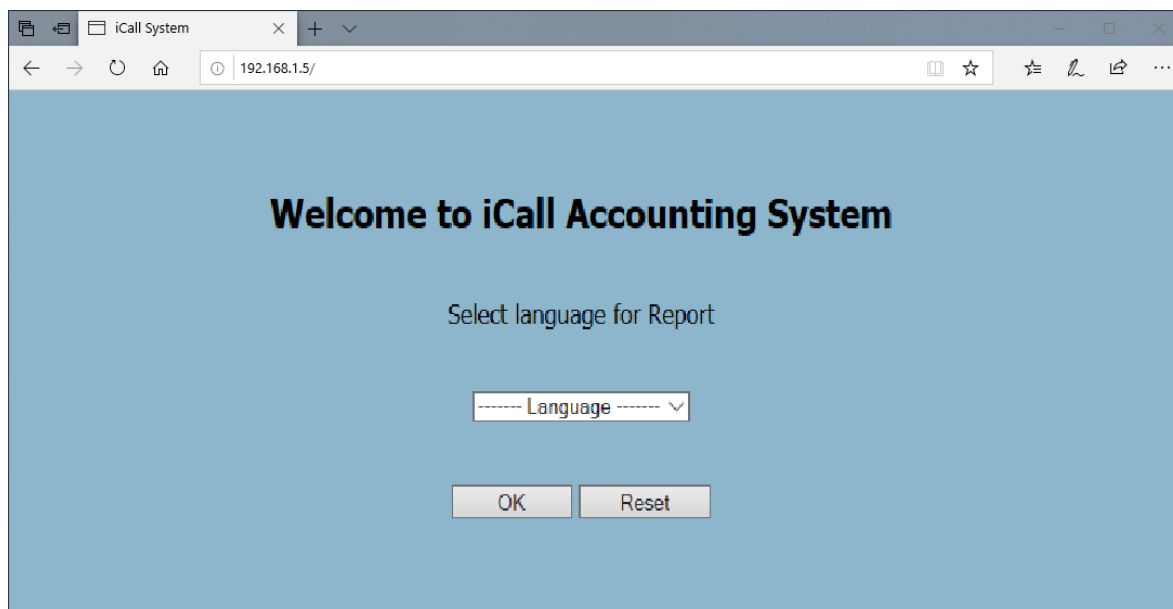

ระบบจะมี 2 กรณีให้เลือก

1. กรณีสร้าง **Multi User Account** เพื่อแยกทำรายงานตามแผนกของตนเองเท่านั้น

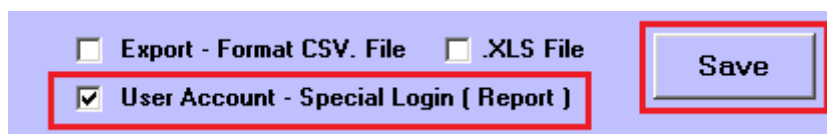

Export - Format CSV. File .XLS File

☒ User Account - Special Login (Report)

Save

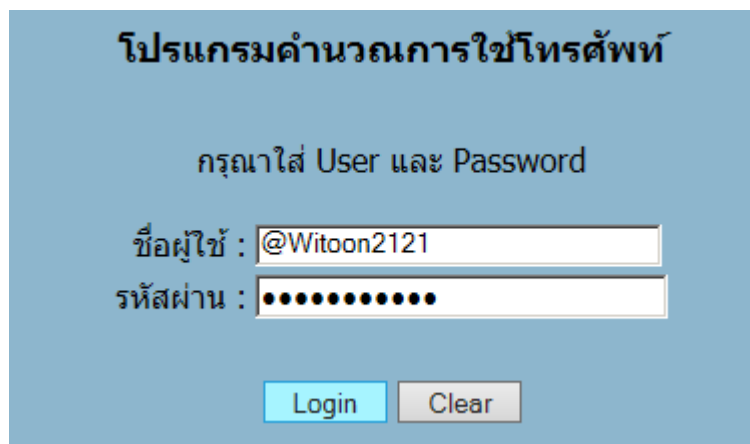

โปรแกรมคำนวณการใช้โทรศัพท์

กรณใส่ User และ Password

ชื่อผู้ใช้ : @Witoon2121

รหัสผ่าน :

Login Clear

!!! จะต้องใส่ @ นำหน้าเสมอ จากตัวอย่างในรูปข้างบน

2. กรณีไม่สร้าง **Multi User Account** ระบบจะสร้างให้ 8 User เพื่อทำรายงานได้หมดทุกแผนก

เบื้องต้นระบบกำหนดค่าให้ใช้งานได้ดังนี้

User	Password
-----	-----
User1	User1
User2	User2
User3	User3
User4	User4
User5	User5
User6	User6
User7	User7
User8	User8

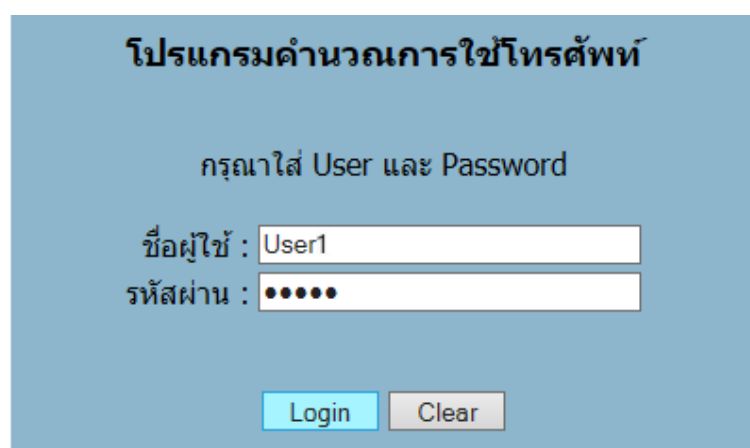

โปรแกรมคำนวณการใช้โทรศัพท์

กรณใส่ User และ Password

ชื่อผู้ใช้ : User1

รหัสผ่าน :

Login Clear

โปรแกรมคำนวณการใช้โทรศัพท์

เจ้าหน้าที่ Login :

กรุณาเลือกเมนูที่ต้องการทำรายการ

Summary Report

Billing Report

Analyze Report

Traffic Report

Log Out

รายงานมี 4 ประเภทเหมือนกันกับที่ Server โดยแต่ละประเภทจะมี 3 รายงานย่อยเหมือนกัน ดังนี้

- All Department : เป็นรายงานทั้งหมดของทุกแผนกในองค์กร
- Department : เป็นรายงานเฉพาะของแผนกเดียวเท่านั้น เช่น แผนกบัญชี
- Extension : เป็นรายงานเฉพาะของหมายเลขภายในเท่านั้น เช่น หมายเลข 5000

รายงานสรุปยอดรวมการใช้โทรศัพท์

เจ้าหน้าที่ Login :

หมายเลขภายในของแผนก : ALL DEPARTMENT

[PABX]
[10 ส.กิจการสาขา]
[11 สน.ลุ่มพิน]
[127 ผ.สินเชื่อ 1/2]
[131 ผ.สินเชื่อ 4/2]
[201 ส.สินเชื่อ 5]
[202 ผ.สินเชื่อ 5/2]
[205 ผ.สินเชื่อ 1/3]
[230 ส.สินเชื่อ 4]
[238 ผ.สินเชื่อ 4/1]
[239 ผ.สินเชื่อ 1/1]
[246 สน.บริหารจัดการงานสินเชื่อ]
[249 ผ.สินเชื่อ 5/1]
[250 ส.สินเชื่อ 1]
[260 ผ.สินเชื่อ 5/3]
[270 ส.สินเชื่อ 2]
[272 ผ.สินเชื่อ 2/1]
[273 ผ.สินเชื่อ 2/2]
[280 ส.สินเชื่อ 3]
[281 ผ.สินเชื่อ 3/1]
[287 ส.วานิชชนกิจ]
[325 สน. Business Call Center]
[330 สน.สนับสนุนงานสาขา]
[337 สน.บริหารกลยุทธ์การตลาดสาขา]
[340 สน.ธนปดิชนกิจ]
[350 สน.พัฒนาผลิตภัณฑ์และประมวลผล]
[390 สน.บริหารและควบคุมสาขา]
[620 ผ.ปฏิบัติการสินเชื่อ]
[630 ผ.ปฏิบัติการธนาคาร]
[810 สน.ทรัพยากรบุคคล]
[820 สน.พัฒนาทรัพยากรบุคคล]
[830 ผ.ธุรการธนาคาร]
[ไม่เจอ]

หมายเหตุ

- รายงานแบบ All Department จะต้องไม่คลิกเลือกแผนกใดๆอีก
- หากคลิกเลือกแผนกใดๆ จะเป็นการทำรายงานเฉพาะแผนกนั้นๆ แทน

รหัสการโทร :

วันและเวลาของรายงาน

เริ่ม วันที่ : เวลา :

ถึง วันที่ : เวลา :

เลือกประเภทการโทร

☐ โทรภายใน ☒ โทรในจังหวัด ☒ โทรต่างจังหวัด ☐ Tie Line

☐ โทรเข้า ☒ โทรมือถือ ☒ โทรต่างประเทศ ☐ TelNet

เลือกประเภทของรายงาน

☒ รวมเงิน ☐ จำนวนครั้ง ☐ แสดงเวลา ☐ โทรไม่ติด

เลือก Option

☐ VAT. 7 % ☐ เฉพาะมีรายการ ☐ เรียงมาน้อย

- รหัสการโทร คือ 9, 0 เป็นต้น
- กำหนดวันเวลาตามรูปแบบตัวอย่าง
- เลือกประเภทการโทร มี 8 ประเภท
- เลือกรูปแบบรายงาน แสดงเป็น รวมเงิน รวมครั้ง รวมเวลา หรือจำนวนครั้งที่โทรไม่ติด
- เลือก Option ภาษี 7 %
- เฉพาะที่มีรายการ คือ แผนกที่มีค่าเป็น 0 ไม่ต้องแสดงแผนกนั้นๆ
- เรียงมาน้อย คือ จัดเรียงมากมาน้อย

นารายานอน

รายงานสรุปยอดรวมการใช้โทรศัพท์

รายงาน : [All Department] --> Dial : ALL

จาก วันที่ 01/10/2019 เวลา 00:00:00 ถึง 13/10/2019 เวลา 23:59:59

รายงาน - ประเภทรวมเงิน

รายการ	ในจังหวัด	โทรศัพท์	ต่างจังหวัด	ต่างประเทศ	รวม
[PABX]	327.00	171.00	2989.50	-	3487.50
[10 ส.กิจการสาขา]	-	261.00	-	-	261.00
[11 สน.ลุ่มพินี]	567.00	867.00	18.00	-	1452.00
[127 ผ.ส.เงินเชื่อ 1/2]	207.00	3276.00	318.00	-	3801.00
[131 ผ.ส.เงินเชื่อ 4/2]	432.00	1377.00	75.00	-	1884.00
[201 ส.เงินเชื่อ 5]	6.00	9.00	-	-	15.00
[202 ผ.ส.เงินเชื่อ 5/2]	-	-	-	-	-
[205 ผ.ส.เงินเชื่อ 1/3]	30.00	1128.00	72.00	-	1230.00
[230 ส.เงินเชื่อ 4]	15.00	81.00	-	-	96.00
[238 ผ.ส.เงินเชื่อ 4/1]	351.00	1560.00	-	-	1911.00
[239 ผ.ส.เงินเชื่อ 1/1]	192.00	4092.00	-	-	4284.00
[246 สน.บริหารจัดการงานเงินเชื่อ]	1020.00	2100.00	1062.00	-	4182.00
[249 ผ.ส.เงินเชื่อ 5/1]	186.00	2628.00	2850.00	-	5664.00
[250 ส.เงินเชื่อ 1]	18.00	3.00	-	-	21.00
[260 ผ.ส.เงินเชื่อ 5/3]	294.00	1647.00	897.00	-	2838.00
[270 ส.เงินเชื่อ 2]	-	-	-	-	-
[272 ผ.ส.เงินเชื่อ 2/1]	153.00	678.00	18.00	-	849.00
[273 ผ.ส.เงินเชื่อ 2/2]	234.00	1155.00	705.00	-	2094.00
[280 ส.เงินเชื่อ 3]	66.00	30.00	108.00	-	204.00
[281 ผ.ส.เงินเชื่อ 3/1]	375.00	162.00	315.00	-	852.00
[287 ส.วานิชธนกิจ]	-	-	-	-	-
[325 สน. Business Call Center]	186.00	45.00	2512.50	-	2743.50
[330 สน.สนับสนุนงานสาขา]	168.00	738.00	855.00	-	1761.00
[337 สน.บริหารกลยุทธ์การตลาดสาขา]	399.00	219.00	111.00	-	729.00
[340 สน.ธนบดีธนกิจ]	630.00	819.00	-	-	1449.00
[350 สน.พัฒนาผลิตภัณฑ์และประมวลผล]	180.00	378.00	72.00	-	630.00
[390 สน.บริหารและควบคุมสาขา]	666.00	990.00	3291.00	-	4947.00
[620 ผ.ปฏิบัติการเงินเชื่อ]	678.00	801.00	1443.00	-	2922.00
[630 ผ.ปฏิบัติการธนาคาร]	3306.00	753.00	5614.50	-	9673.50
[810 สน.ทรัพยากรบุคคล]	528.00	2487.00	1059.00	-	4074.00
[820 สน.พัฒนาทรัพยากรบุคคล]	135.00	252.00	265.50	-	652.50
[830 ผ.ธุรการธนาคาร]	1365.00	2139.00	1305.00	-	4809.00
[ไม่เจอ]	207.00	579.00	1116.00	-	1902.00
รายการทั้งหมด 33	12921.00	31425.00	27072.00	-	71418.00

เลือกประเภทของรายงาน

☒ รวมเงิน
 ☐ จำนวนครั้ง
 ☐ แสดงเวลา
 ☐ โทรมัด

เลือก Option

☐ VAT. 7 %
 ☒ เฉพาะมีรายการ
 ☒ เรียงมากน้อย

นารายานอน

รายงานสรุปยอดรวมการใช้โทรศัพท์

รายงาน : [All Department] --> Dial : ALL

จาก วันที่ 01/10/2019 เวลา 00:00:00 ถึง 13/10/2019 เวลา 23:59:59

รายงาน - ประเภทรวมเงิน

รายการ	ในจังหวัด	โทรมอด	ต่างจังหวัด	ต่างประเทศ	รวม
[630 ผ.ปฏิบัติการธนาคาร]	3306.00	753.00	5614.50	-	9673.50
[249 ผ.สินเชื่อ 5/1]	186.00	2628.00	2850.00	-	5664.00
[390 สน.บริหารและควบคุมสาขา]	666.00	990.00	3291.00	-	4947.00
[830 ผ.ธุรการธนาคาร]	1365.00	2139.00	1305.00	-	4809.00
[239 ผ.สินเชื่อ 1/1]	192.00	4092.00	-	-	4284.00
[246 สน.บริหารจัดการงานสินเชื่อ]	1020.00	2100.00	1062.00	-	4182.00
[810 สน.ทรัพยากรบุคคล]	528.00	2487.00	1059.00	-	4074.00
[127 ผ.สินเชื่อ 1/2]	207.00	3276.00	318.00	-	3801.00
[PABX]	327.00	171.00	2989.50	-	3487.50
[620 ผ.ปฏิบัติการสินเชื่อ]	678.00	801.00	1443.00	-	2922.00
[260 ผ.สินเชื่อ 5/3]	294.00	1647.00	897.00	-	2838.00
[325 สน. Business Call Center]	186.00	45.00	2512.50	-	2743.50
[273 ผ.สินเชื่อ 2/2]	234.00	1155.00	705.00	-	2094.00
[238 ผ.สินเชื่อ 4/1]	351.00	1560.00	-	-	1911.00
[ไม่เจอ]	207.00	579.00	1116.00	-	1902.00
[131 ผ.สินเชื่อ 4/2]	432.00	1377.00	75.00	-	1884.00
[330 สน.สนับสนุนงานสาขา]	168.00	738.00	855.00	-	1761.00
[11 สน.ลุ่มพิน]	567.00	867.00	18.00	-	1452.00
[340 สน.ธนบัตรธนกิจ]	630.00	819.00	-	-	1449.00
[205 ผ.สินเชื่อ 1/3]	30.00	1128.00	72.00	-	1230.00
[281 ผ.สินเชื่อ 3/1]	375.00	162.00	315.00	-	852.00
[272 ผ.สินเชื่อ 2/1]	153.00	678.00	18.00	-	849.00
[337 สน.บริหารกลยุทธ์การตลาดสาขา]	399.00	219.00	111.00	-	729.00
[820 สน.พัฒนาทรัพยากรบุคคล]	135.00	252.00	265.50	-	652.50
[350 สน.พัฒนาผลิตภัณฑ์และประมวลผล]	180.00	378.00	72.00	-	630.00
[10 ส.กิจการสาขา]	-	261.00	-	-	261.00
[280 ส.สินเชื่อ 3]	66.00	30.00	108.00	-	204.00
[230 ส.สินเชื่อ 4]	15.00	81.00	-	-	96.00
[250 ส.สินเชื่อ 1]	18.00	3.00	-	-	21.00
[201 ส.สินเชื่อ 5]	6.00	9.00	-	-	15.00
รายการทั้งหมด 30	12921.00	31425.00	27072.00	-	71418.00

เลือกประเภทของรายงาน

☒ รวมเงิน
 ☐ จำนวนครั้ง
 ☐ แสดงเวลา
 ☐ โทรมัด

เลือก Option

☒ VAT. 7 %
 ☒ เฉพาะมีรายการ
 ☒ เรียงมากน้อย

นารายานอน

รายงานสรุปยอดรวมการใช้จ่ายโทรศัพท์

รายงาน : [All Department] --> Dial : ALL

จาก วันที่ 01/10/2019 เวลา 00:00:00 ถึง 13/10/2019 เวลา 23:59:59

รายงาน - ประเภทรวมเงิน

รายการ	ในจังหวัด	โทรมอด	ต่างจังหวัด	ต่างประเทศ	รวม	VAT. 7%	รวมทั้งหมด
[630 ผ.ปฏิบัติการธนาคาร]	3306.00	753.00	5614.50	-	9673.50	677.15	10350.65
[249 ผ.ลื่นเชื้อ 5/1]	186.00	2628.00	2850.00	-	5664.00	396.48	6060.48
[390 ส.บริหารและควบคุมสาขา]	666.00	990.00	3291.00	-	4947.00	346.29	5293.29
[830 ผ.ธุรการธนาคาร]	1365.00	2139.00	1305.00	-	4809.00	336.63	5145.63
[239 ผ.ลื่นเชื้อ 1/1]	192.00	4092.00	-	-	4284.00	299.88	4583.88
[246 ส.บริหารจัดการงานลื่นเชื้อ]	1020.00	2100.00	1062.00	-	4182.00	292.74	4474.74
[810 ส.ทรัพยากรบุคคล]	528.00	2487.00	1059.00	-	4074.00	285.18	4359.18
[127 ผ.ลื่นเชื้อ 1/2]	207.00	3276.00	318.00	-	3801.00	266.07	4067.07
[PABX]	327.00	171.00	2989.50	-	3487.50	244.13	3731.63
[620 ผ.ปฏิบัติการลื่นเชื้อ]	678.00	801.00	1443.00	-	2922.00	204.54	3126.54
[260 ผ.ลื่นเชื้อ 5/3]	294.00	1647.00	897.00	-	2838.00	198.66	3036.66
[325 ส. Business Call Center]	186.00	45.00	2512.50	-	2743.50	192.05	2935.55
[273 ผ.ลื่นเชื้อ 2/2]	234.00	1155.00	705.00	-	2094.00	146.58	2240.58
[238 ผ.ลื่นเชื้อ 4/1]	351.00	1560.00	-	-	1911.00	133.77	2044.77
[ไม่เจอ]	207.00	579.00	1116.00	-	1902.00	133.14	2035.14
[131 ผ.ลื่นเชื้อ 4/2]	432.00	1377.00	75.00	-	1884.00	131.88	2015.88
[330 ส.สนับสนุนงานสาขา]	168.00	738.00	855.00	-	1761.00	123.27	1884.27
[11 ส.ลุ่มพิน]	567.00	867.00	18.00	-	1452.00	101.64	1553.64
[340 ส.ธนบดีธนกิจ]	630.00	819.00	-	-	1449.00	101.43	1550.43
[205 ผ.ลื่นเชื้อ 1/3]	30.00	1128.00	72.00	-	1230.00	86.10	1316.10
[281 ผ.ลื่นเชื้อ 3/1]	375.00	162.00	315.00	-	852.00	59.64	911.64
[272 ผ.ลื่นเชื้อ 2/1]	153.00	678.00	18.00	-	849.00	59.43	908.43
[337 ส.บริหารกลยุทธ์การตลาดสาขา]	399.00	219.00	111.00	-	729.00	51.03	780.03
[820 ส.พัฒนาทรัพยากรบุคคล]	135.00	252.00	265.50	-	652.50	45.68	698.18
[350 ส.พัฒนาผลิตภัณฑ์และประมวลผล]	180.00	378.00	72.00	-	630.00	44.10	674.10
[10 ส.กิจการสาขา]	-	261.00	-	-	261.00	18.27	279.27
[280 ส.ลื่นเชื้อ 3]	66.00	30.00	108.00	-	204.00	14.28	218.28
[230 ส.ลื่นเชื้อ 4]	15.00	81.00	-	-	96.00	6.72	102.72
[250 ส.ลื่นเชื้อ 1]	18.00	3.00	-	-	21.00	1.47	22.47
[201 ส.ลื่นเชื้อ 5]	6.00	9.00	-	-	15.00	1.05	16.05
รายการทั้งหมด 30	12921.00	31425.00	27072.00	-	71418.00	4999.28	76417.28

เลือกประเภทของรายงาน

☐ รวมเงิน
 ☒ จำนวนครั้ง
 ☐ แสดงเวลา
 ☐ โทรไม่ติด

เลือก Option

☐ VAT. 7 %
 ☒ เฉพาะมีรายการ
 ☐ เรียงมากน้อย

นารายานอน

รายงานสรุปยอดรวมการใช้โทรศัพท์

รายงาน : [All Department] -->> Dial : ALL

จาก วันที่ 01/10/2019 เวลา 00:00:00 ถึง 13/10/2019 เวลา 23:59:59

รายงาน - ประเภทจำนวนครั้ง

รายการ	ในจังหวัด	โทรศัพท์	ต่างจังหวัด	ต่างประเทศ	รวม
[PABX]	109	20	149	-	278
[10 ส.กิจการสาขา]	-	13	-	-	13
[11 ส.น.ลุมพินี]	189	173	2	-	364
[127 ผ.ล.ล.ล.ล. 1/2]	66	369	8	-	443
[131 ผ.ล.ล.ล.ล. 4/2]	144	114	5	-	263
[201 ส.ล.ล.ล.ล. 5]	2	1	-	-	3
[205 ผ.ล.ล.ล.ล. 1/3]	10	69	1	-	80
[230 ส.ล.ล.ล.ล. 4]	5	5	-	-	10
[238 ผ.ล.ล.ล.ล. 4/1]	117	155	-	-	272
[239 ผ.ล.ล.ล.ล. 1/1]	64	370	-	-	434
[246 ส.น.บริหารจัดการงานล.ล.ล.ล.]	342	261	36	-	639
[249 ผ.ล.ล.ล.ล. 5/1]	62	203	97	-	362
[250 ส.ล.ล.ล.ล. 1]	6	1	-	-	7
[260 ผ.ล.ล.ล.ล. 5/3]	98	131	41	-	270
[272 ผ.ล.ล.ล.ล. 2/1]	51	78	2	-	131
[273 ผ.ล.ล.ล.ล. 2/2]	78	101	37	-	216
[280 ส.ล.ล.ล.ล. 3]	22	5	7	-	34
[281 ผ.ล.ล.ล.ล. 3/1]	125	15	13	-	153
[325 ส.น. Business Call Center]	62	9	211	-	282
[330 ส.น.สนับสนุนงานสาขา]	56	79	20	-	155
[337 ส.น.บริหารกลยุทธ์การตลาดสาขา]	134	32	7	-	173
[340 ส.น.ร.น.น.น.น.]	210	112	-	-	322
[350 ส.น.พัฒนามล.ล.ล.ล.ล.ล.ล.ล.ล.ล.]	60	41	5	-	106
[390 ส.น.บริหารและควบคุมสาขา]	222	119	153	-	494
[620 ผ.ล.ล.ล.ล.ล.ล.ล.ล.ล.]	227	121	74	-	422
[630 ผ.ล.ล.ล.ล.ล.ล.ล.ล.ล.]	1107	104	320	-	1531
[810 ส.น.ทรัพยากรบุคคล]	176	321	61	-	558
[820 ส.น.พัฒนาทรัพยากรบุคคล]	46	46	25	-	117
[830 ผ.ล.ล.ล.ล.ล.ล.ล.]	464	343	58	-	865
[ไม่เจอ]	69	60	36	-	165
รายการทั้งหมด 30	4323	3471	1368	-	9162

เลือกประเภทของรายงาน

☐ รวมเงิน ☐ จำนวนครั้ง ☒ แสดงเวลา ☐ โทรไม่ติด

เลือก Option

☐ VAT. 7 % ☒ เฉพาะมีรายการ ☒ เรียงมากน้อย

นารายานอน

รายงานสรุปยอดรวมการใช้โทรศัพท์

รายงาน : [All Department] -->> Dial : ALL

จาก วันที่ 01/10/2019 เวลา 00:00:00 ถึง 13/10/2019 เวลา 23:59:59

รายงาน - ประเภทแสดงเวลา

รายการ	ในจังหวัด	โทรมือถือ	ต่างจังหวัด	ต่างประเทศ	รวม
[630 ฟ.ปฏิบัติการธนาคาร]	1952:36	197:28	521:25	-	2671:29
[830 ฟ.ธุรการธนาคาร]	1080:14	545:50	130:33	-	1756:37
[340 สน.ธนบดีธนกิจ]	1217:57	220:32	-	-	1438:29
[239 ฟ.สินเชื่ 1/1]	231:07	1182:57	-	-	1414:04
[246 สน.บริหารจัดการงานสินเชื่อ]	717:05	567:02	115:13	-	1399:20
[249 ฟ.สินเชื่อ 5/1]	251:52	780:03	282:22	-	1314:17
[810 สน.ทรัพยากรบุคคล]	383:47	671:39	114:31	-	1169:57
[127 ฟ.สินเชื่อ 1/2]	153:57	914:30	33:05	-	1101:32
[390 สน.บริหารและควบคุมสาขา]	453:37	268:47	311:45	-	1034:09
[260 ฟ.สินเชื่อ 5/3]	245:24	482:05	85:22	-	812:51
[620 ฟ.ปฏิบัติการสินเชื่อ]	427:55	208:28	152:08	-	788:31
[131 ฟ.สินเชื่อ 4/2]	369:01	401:09	8:18	-	778:28
[238 ฟ.สินเชื่อ 4/1]	290:02	441:54	-	-	731:56
[273 ฟ.สินเชื่อ 2/2]	241:32	329:12	98:51	-	669:35
[11 สน.ลุ่มหิณี]	415:00	204:32	2:40	-	622:12
[PABX]	214:26	48:15	291:00	-	553:41
[330 สน.สนับสนุนงานสาขา]	211:32	207:35	88:49	-	507:56
[281 ฟ.สินเชื่อ 3/1]	314:21	47:57	30:38	-	392:56
[ไม่เจอ]	126:39	160:42	104:15	-	391:36
[337 สน.บริหารกลยุทธ์การตลาดสาขา]	299:05	56:57	15:19	-	371:21
[205 ฟ.สินเชื่อ 1/3]	15:58	337:32	11:50	-	365:20
[325 สน. Business Call Center]	152:07	10:05	168:19	-	330:31
[272 ฟ.สินเชื่อ 2/1]	119:55	190:53	0:43	-	311:31
[350 สน.พัฒนาผลิตภัณฑ์และประมวลผล]	116:48	106:47	5:51	-	229:26
[820 สน.พัฒนาทรัพยากรบุคคล]	84:51	60:22	25:49	-	171:02
[280 ส.สินเชื่อ 3]	100:40	7:27	14:28	-	122:35
[10 ส.กิจการสาขา]	-	78:36	-	-	78:36
[230 ส.สินเชื่อ 4]	19:02	25:09	-	-	44:11
[250 ส.สินเชื่อ 1]	12:35	0:49	-	-	13:24
[201 ส.สินเชื่อ 5]	4:37	2:25	-	-	7:02
รายการทั้งหมด 30	10223:42	8757:39	2613:14	-	21594:35

เลือกประเภทของรายงาน

☐ รวมเงิน
 ☐ จำนวนครั้ง
 ☐ แสดงเวลา
 ☒ โทรไม่ติด

เลือก Option

☐ VAT. 7 %
 ☒ เฉพาะมีรายการ
 ☒ เรียงมากน้อย

นารายานอน

รายงานสรุปรวมการใช้โทรศัพท์

รายงาน : [All Department] -->> Dial : ALL

จาก วันที่ 01/10/2019 เวลา 00:00:00 ถึง 13/10/2019 เวลา 23:59:59

รายงาน - ประเภทโทรไม่ติด

รายการ	ในจังหวัด	โทรมือถือ	ต่างจังหวัด	ต่างประเทศ	รวม
[630 ผ.ปฏิบัติการธนาคาร]	47	5	3	-	55
[830 ผ.ธุรการธนาคาร]	29	19	3	-	51
[325 สน. Business Call Center]	4	1	31	-	36
[620 ผ.ปฏิบัติการสินเชื่อ]	14	6	4	-	24
[11 สน.ลุ่มพินี]	17	3	-	-	20
[246 สน.บริหารจัดการงานสินเชื่อ]	14	3	3	-	20
[810 สน.ทรัพยากรบุคคล]	12	5	2	-	19
[390 สน.บริหารและควบคุมสาขา]	1	4	8	-	13
[337 สน.บริหารกลยุทธ์การค้าตลาดสาขา]	9	1	-	-	10
[131 ผ.สินเชื่อ 4/2]	4	5	-	-	9
[238 ผ.สินเชื่อ 4/1]	1	8	-	-	9
[249 ผ.สินเชื่อ 5/1]	1	6	2	-	9
[239 ผ.สินเชื่อ 1/1]	1	7	-	-	8
[260 ผ.สินเชื่อ 5/3]	4	3	1	-	8
[340 สน.ธนบดีธนกิจ]	5	3	-	-	8
[127 ผ.สินเชื่อ 1/2]	1	6	-	-	7
[330 สน.สนับสนุนงานสาขา]	4	3	-	-	7
[820 สน.พัฒนาทรัพยากรบุคคล]	1	6	-	-	7
[ไม่เจอ]	4	2	-	-	6
[PABX]	3	-	2	-	5
[281 ผ.สินเชื่อ 3/1]	2	3	-	-	5
[280 ส.สินเชื่อ 3]	4	-	-	-	4
[350 สน.พัฒนาผลิตภัณฑ์และประมวลผล]	4	-	-	-	4
[272 ผ.สินเชื่อ 2/1]	-	2	1	-	3
[273 ผ.สินเชื่อ 2/2]	1	1	1	-	3
[205 ผ.สินเชื่อ 1/3]	-	1	-	-	1
รายการทั้งหมด 26	187	103	61	-	351

ย้อนกลับ

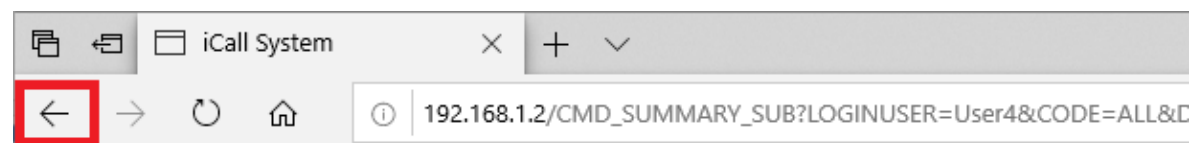

นารายานอน

รายงานสรุปยอดรวมการใช้โทรศัพท์

รายงาน : [All Department] -->> Dial : ALL

จาก วันที่ 01/10/2019 เวลา 00:00:00 ถึง 13/10/2019 เวลา 23:59:59

รายงาน - ประเภทโทรไม่ติด

รายการ

[630 ผ.ปฏิบัติการธนาคาร]

[830 ผ.ธุรการธนาคาร]

[325 สน. Business Call Center]

[620 ผ.ปฏิบัติการสินเชื่อ]

Summary Report (รายงานสรุปรายการการใช้โทรศัพท์)

❖ Department (แผนก)

โปรแกรมคำนวณการใช้โทรศัพท์

เจ้าหน้าที่ Login : User4 ▾

กรุณาเลือกแผนกที่ต้องการทำรายการ

ALL DEPARTMENT ^

[PABX]

[10 ส.กิจการสาขา]

[11 สน.ลุ่มพิน]

[127 ผ.สินเชื่ 1/2]

[131 ผ.สินเชื่ 4/2]

[201 ส.สินเชื่ 5]

[202 ผ.สินเชื่ 5/2]

[205 ผ.สินเชื่ 1/3]

[230 ส.สินเชื่ 4]

[238 ผ.สินเชื่ 4/1]

[239 ผ.สินเชื่ 1/1]

[246 สน.บริหารจัดการงานสินเชื่]

[249 ผ.สินเชื่ 5/1]

[250 ส.สินเชื่ 1]

[260 ผ.สินเชื่ 5/3]

[270 ส.สินเชื่ 2]

[272 ผ.สินเชื่ 2/1]

[273 ผ.สินเชื่ 2/2]

[280 ส.สินเชื่ 3]

[281 ผ.สินเชื่ 3/1]

[287 ส.วานิชชนกิจ]

[325 สน. Business Call Center]

[330 สน.สนับสนุนงานสาขา]

[337 สน.บริหารกลยุทธ์การตลาดสาขา]

[340 สน.ธนปศินกิจ]

[350 สน.พัฒนาผลิตภัณฑ์และประมวลผล]

[390 สน.บริหารและควบคุมสาขา]

[620 ผ.ปฏิบัติการสินเชื่]

[630 ผ.ปฏิบัติการธนาคาร]

[810 สน.ทรัพยากรบุคคล]

[820 สน.พัฒนาทรัพยากรบุคคล]

[830 ผ.ธุรการธนาคาร]

[ไม่เจอ] ▾

OK
Back

รายงานสรุปรยอดรวมการใช้โทรศัพท์

เจ้าหน้าที่ Login : User4 ▾

หมายเลขภายในของแผนก : [246 สน.บริหารจัดการงานสินเชื่อ]

< 0016 > : วรณวิสา ต้วทอง
 < 0078 > : พิษชากร สงศรี
 < 0083 > : อมรรัตน์ ช่มสบาย
 < 0142 > : วุฒิพงศ์ วังสตั้ง
 < 0203 > : ชวัลรัตน์ กอชอ
 < 0214 > : ธัญชธรณ์ อ่อนจันทร์
 < 4051 > : ชัชฎา ฤกษ์เฉลิม
 < 4052 > : อมรรัตน์ ช่มสบาย
 < 4320 > : วรณวิสา ต้วทอง
 < 4321 > : ชวัลรัตน์ กอชอ
 < 4326 > : ธาปกรณ์ จรัสวิบูลย์กุล
 < 4329 > : นิวัฒน์ พันธุ์ตงยาง
 < 4339 > : พงศ์ศิริ วิริยะ
 < 4357 > : ธัญชธรณ์ อ่อนจันทร์
 < 4411 > : พิษชากร สงศรี
 < 4413 > : พร้อมพงษ์ ผู้ดี
 < 4414 > : อุตติรัตน์ เกื้อกุล
 < 4416 > : ขวัญรัตน์ สุธงเกษมสานต์
 < 4419 > : ชันนา ชำนาญระเบียบกิจ
 < 4421 > : ห้องเฝ้ม ชั้น 1
 < 4503 > : ยุพาภรณ์ ไลยน้ำเงิน
 < 4509 > : เกตนภัส สมบูรณ์แสง
 < 4510 > : ปาณิตฐิตรา ธรรมาวิสุทธิผล
 < 4514 > : พิฑูรย์ วันทา
 < 4517 > : เกษา คำแก้ว
 < 4518 > : กิตติศักดิ์ สุริยกุล ณ อุษยา
 < 4519 > : สมโภช หอมจันทร์
 < 4521 > : วุฒิพงศ์ วังสตั้ง
 < 4523 > : ชงชัย เพชรสิมวัง
 < 4524 > : ชนัน ฉัตรกรณีสกุล
 < 4525 > : เฉลิมพล ไตรสุทธิธภาพ
 < 4527 > : สหรัฐ ยาวจันทัก
 < 4529 > : อุไรวรรณ จันท์เจริญวงษ์
 < 4545 > : ชนัชพร บุรณสินวัฒนกุล
 < 4831 > : ภัฏภณ นิลาศภัย

หมายเหตุ

- รายงานแบบ Department จะต้องไม่คลิกเลือกหมายเลขใดๆอีก
- หากคลิกเลือกหมายเลขใดๆ จะเป็นการทำรายงานเฉพาะหมายเลข นั้นๆ แทน

รหัสการโทร :

วันและเวลาของรายงาน

เริ่ม วันที่ : เวลา :

ถึง วันที่ : เวลา :

เลือกประเภทการโทร

☐ โทรภายใน
 ☒ โทรในจังหวัด
 ☒ โทรต่างจังหวัด
 ☐ Tie Line
☐ โทรเข้า
 ☒ โทรมือถือ
 ☒ โทรต่างประเทศ
 ☐ TelNet

เลือกประเภทของรายงาน

☒ รวมเงิน
 ☐ จำนวนครั้ง
 ☐ แสดงเวลา
 ☐ โทรไม่ติด

เลือก Option

☐ VAT. 7 %
 ☐ เฉพาะมีรายการ
 ☐ เรียงมากน้อย

- รหัสการโทร คือ 9, 0 เป็นต้น
- กำหนดวันเวลาตามรูปแบบตัวอย่าง
- เลือกประเภทการโทร มี 8 ประเภท
- เลือกรูปแบบรายงาน แสดงเป็น รวมเงิน รวมครั้ง รวมเวลา หรือจำนวนครั้งที่โทรไม่ติด
- เลือก Option ภาษี 7 %
- เฉพาะที่มีรายการ คือ แผนกที่มีค่าเป็น 0 ไม่ต้องแสดงแผนกนั้นๆ
- เรียงมากน้อย คือ จัดเรียงมากมาน้อย

นารายานอน

รายงานสรุปยอดรวมการใช้โทรศัพท์

รายงาน : [246 สน.บริหารจัดการงานสินค้า] -->> Dial : ALL

จาก วันที่ 01/10/2019 เวลา 00:00:00 ถึง 13/10/2019 เวลา 23:59:59

รายงาน - ประเภทรวมเงิน

รายการ	ในจังหวัด	โทรมือถือ	ต่างจังหวัด	ต่างประเทศ	รวม
< 0016 > : วรรณวิสา ดวงทอง	15.00	9.00	-	-	24.00
< 0078 > : พิษชากร สงศรี	-	-	-	-	-
< 0083 > : อมรรรัตน์ ร่มสบาย	45.00	-	-	-	45.00
< 0142 > : ภูมิพงศ์ วังสตั้ง	12.00	-	-	-	12.00
< 0203 > : ธวัชรัตน์ กอชอ	6.00	54.00	-	-	60.00
< 0214 > : ธัญญธรณ์ อ่อนจันทร์	-	-	-	-	-
< 4051 > : ชัชฎา ฤกษ์เฉลิม	21.00	294.00	-	-	315.00
< 4052 > : อมรรรัตน์ ร่มสบาย	-	-	-	-	-
< 4320 > : วรรณวิสา ดวงทอง	-	9.00	-	-	9.00
< 4321 > : ธวัชรัตน์ กอชอ	-	-	-	-	-
< 4326 > : ฐาปกรณ์ จรัสวิบูลย์กุล	48.00	207.00	72.00	-	327.00
< 4329 > : นิวัฒน์ พันธธะยาง	-	-	-	-	-
< 4339 > : พงศ์ศิริ วิริยะ	15.00	66.00	-	-	81.00
< 4357 > : ธัญญธรณ์ อ่อนจันทร์	60.00	33.00	144.00	-	237.00
< 4411 > : พิษชากร สงศรี	-	-	-	-	-
< 4413 > : พร้อมพงษ์ ฟูดี	-	-	-	-	-
< 4414 > : ฐิติรัตน์ เกื้อกุล	-	-	-	-	-
< 4416 > : ขวัญรัตน์ สุทธิเกษมสานต์	-	-	-	-	-
< 4419 > : ธันวาท ชาญเจริญกิจ	3.00	30.00	-	-	33.00
< 4421 > : ห้องแฟ้ม ชั้น 1	3.00	12.00	-	-	15.00
< 4503 > : ยุพาทกรณ์ ลายนน้ำเงิน	12.00	-	-	-	12.00
< 4509 > : เกตุณภัส สมบูรณ์แสง	51.00	-	18.00	-	69.00
< 4510 > : ปาณิดฐิตรา ธรรมาวิสุทธิผล	90.00	27.00	60.00	-	177.00
< 4514 > : พิพัฑรย์ วันทา	102.00	129.00	27.00	-	258.00
< 4517 > : เกชา คำแก้ว	18.00	87.00	102.00	-	207.00
< 4518 > : กิตติศักดิ์ สุริยกุล ณ อยุธยา	84.00	90.00	-	-	174.00
< 4519 > : สมโภช หอมจันทร์	111.00	153.00	153.00	-	417.00
< 4521 > : ภูมิพงศ์ วังสตั้ง	-	-	-	-	-
< 4523 > : ธงชัย เพชรสีม่วง	45.00	276.00	69.00	-	390.00
< 4524 > : ธนัน จัตรกรณโสกุล	105.00	330.00	9.00	-	444.00
< 4525 > : เฉลิมพล ไตรสุทธิธรรมา	90.00	51.00	-	-	141.00
< 4527 > : สหรัญ ยาวจันทร์	18.00	42.00	-	-	60.00
< 4529 > : อุไรวรรณ จันทร์เจริญวงศ์	24.00	69.00	102.00	-	195.00
< 4545 > : ธนัชพร บุรณสินวัฒนกุล	24.00	36.00	306.00	-	366.00
< 4831 > : ภัญญณ นิลาศภัย	18.00	96.00	-	-	114.00
รายการทั้งหมด 35	1020.00	2100.00	1062.00	-	4182.00

Summary Report (รายงานสรุปยอดรวมการใช้โทรศัพท์)

❖ Extension (หมายเลขภายใน)

รายงานสรุปยอดรวมการใช้โทรศัพท์

เจ้าหน้าที่ Login : User4 ▾

หมายเลขภายในของแผนก : [246 สน.บริหารจัดการงานสินเชื่อ]

< 0016 > : วรรณวิสา ตังทอง	^
< 0078 > : พิชากร สงศรี	
< 0083 > : อมรรัตน์ ช่มสบาย	
< 0142 > : วุฒิพงศ์ วังสตั้ง	
< 0203 > : ชวัลรัตน์ กอชอ	
< 0214 > : ชัญญชรรณ อ่อนจันทร์	
< 4051 > : ชัชฎา ฤกษ์เฉลิม	
< 4052 > : อมรรัตน์ ช่มสบาย	
< 4320 > : วรรณวิสา ตังทอง	
< 4321 > : ชวัลรัตน์ กอชอ	
< 4326 > : ธาปกรณ จรัสวิบูลย์กุล	
< 4329 > : นิวัฒน์ พันธุ์ตงยาง	
< 4339 > : พงศ์ศิริ วิริยะ	
< 4357 > : ชัญญชรรณ อ่อนจันทร์	
< 4411 > : พิชากร สงศรี	
< 4413 > : พร้อมพงษ์ ผู้ดี	
< 4414 > : อธิรัตน์ เกื้อกุล	
< 4416 > : ขวัญรัตน์ สุธะเกษมสานต์	
< 4419 > : ชันนา ชำนาญระเบียบกิจ	
< 4421 > : ห้องเพิ่ม ชั้น 1	
< 4503 > : บุพการณ ไลยน้ำเงิน	
< 4509 > : เกตนภัส สมบูรณ์แสง	
< 4510 > : ปาณิตฐิตรา ธรรมาวิสุทธิผล	
< 4514 > : พิฑูรย์ วันทา	
< 4517 > : เกชา คำแก้ว	
< 4518 > : กิตติศักดิ์ สุริยกุล ณ อุษยา	
< 4519 > : สมโภช หอมจันทร์	
< 4521 > : วุฒิพงศ์ วังสตั้ง	
< 4523 > : ชงชัย เพชรสิมวัง	
< 4524 > : ชนัน ฉัตรกรณีสกุล	
< 4525 > : เฉลิมพล ไตรสุทธิธภาพ	
< 4527 > : สหัฐ ยาวจันทัก	
< 4529 > : อุไรวรรณ จันท์เจริญวงษ์	
< 4545 > : ชนัชพร บุรณสินวัฒนกุล	
< 4831 > : ภัฏภณ นิลาศภัย	▾

รหัสการโทร :

วันและเวลาของรายงาน

เริ่ม วันที่ : เวลา :

ถึง วันที่ : เวลา :

เลือกประเภทการโทร

☐ โทรภายใน ☒ โทรในจังหวัด ☒ โทรต่างจังหวัด ☐ Tie Line

☐ โทรเข้า ☒ โทรมือถือ ☒ โทรต่างประเทศ ☐ TelNet

เลือกประเภทของรายงาน

☒ รวมเงิน ☐ จำนวนครั้ง ☐ แสดงเวลา ☐ โทรไม่ติด

เลือก Option

☒ VAT. 7 % ☐ เฉพาะมีรายการ ☐ เรียงมากน้อย

นารายานอน

รายงานสรุปยอดรวมการใช้โทรศัพท์

รายงาน : < 4051 > : ชัชฎา ฤกษ์เฉลิม --> Dial : ALL

จาก วันที่ 01/10/2019 เวลา 00:00:00 ถึง 13/10/2019 เวลา 23:59:59

รายงาน - ประเภทรวมเงิน

รายการ	ในจังหวัด	โทรมือถือ	ต่างจังหวัด	ต่างประเทศ	รวม VAT. 7%	รวมทั้งหมด
< 4051 > : ชัชฎา ฤกษ์เฉลิม	21.00	294.00	-	- 315.00	22.05	337.05
รายการทั้งหมด 1	21.00	294.00	-	- 315.00	22.05	337.05

โปรแกรมคำนวณการใช้โทรศัพท์

เจ้าหน้าที่ Login : User4 ▾

หมายเลขภายในของแผนก : ALL DEPARTMENT

[PABX]

- [10 ส.กิจการสาขา]
- [11 สน.อุ้มผาง]
- [127 ผ.ลื่นเชื้อ 1/2]
- [131 ผ.ลื่นเชื้อ 4/2]
- [201 ส.ลื่นเชื้อ 5]
- [202 ผ.ลื่นเชื้อ 5/2]
- [205 ผ.ลื่นเชื้อ 1/3]
- [230 ส.ลื่นเชื้อ 4]
- [238 ผ.ลื่นเชื้อ 4/1]
- [239 ผ.ลื่นเชื้อ 1/1]
- [246 สน.บริหารจัดการงานลื่นเชื้อ]
- [249 ผ.ลื่นเชื้อ 5/1]
- [250 ส.ลื่นเชื้อ 1]
- [260 ผ.ลื่นเชื้อ 5/3]
- [270 ส.ลื่นเชื้อ 2]
- [272 ผ.ลื่นเชื้อ 2/1]
- [273 ผ.ลื่นเชื้อ 2/2]
- [280 ส.ลื่นเชื้อ 3]
- [281 ผ.ลื่นเชื้อ 3/1]
- [287 ส.วานิชชนกิจ]
- [325 สน. Business Call Center]
- [330 สน.สโบบสนงานสาขา]
- [337 สน.บริหารกลยุทธ์การตลาดสาขา]
- [340 สน.ธรมคิชนกิจ]
- [350 สน.พัฒนาผลิตภัณฑ์และประมวลผล]
- [390 สน.บริหารและควบคุมสาขา]
- [620 ผ.ปฏิบัติการลื่นเชื้อ]
- [630 ผ.ปฏิบัติการธนาคาร]
- [810 สน.ทรัพยากรบุคคล]
- [820 สน.พัฒนาทรัพยากรบุคคล]
- [830 ผ.ธุรการธนาคาร]
- [ไม่เจอ]

รหัสการโทร : ALL ▾

วันและเวลาของรายงาน

เริ่ม วันที่ : 01/10/2019 เวลา : 00:00:00

ถึง วันที่ : 13/10/2019 เวลา : 23:59:59

เลือกประเภทการโทร

☐ โทรภายใน
 ☒ โทรในจังหวัด
 ☒ โทรต่างจังหวัด
 ☐ Tie Line
☐ โทรเข้า
 ☒ โทรมือถือ
 ☒ โทรต่างประเทศ
 ☐ TelNet

☐ แสดงโทรไม่ติด
 ☒ แสดงคนโทร
 ☒ แสดงหน่วยงาน

กำหนดข้อมูลเพื่อการค้นหาโดยตรง

☐ หมายเลขภายใน
 ☐ หมายเลขปลายทาง :

Report

Back

นารายานอน

รายงานรายละเอียดการใช้โทรศัพท์ รายงาน : [All Department] -->> Dial : ALL จาก วันที่ 01/10/2019 เวลา 00:00:00 ถึง 13/10/2019 เวลา 23:59:59												
วันจันทร์	ผู้โทร	รับโทร	เบอร์โทร	เวลาโทร	สนโทร	โทรเครื่อง	สายบอก	ใช้สาย	ครั้งละ นาทีละ	รวมเงิน	โทรปลายทาง	กลุ่มแทน
1	0189	01/10/2019	022376330	00:24		0189	001001042	0:28	3.00	-	3.00	551 ผ.ปฏิบัติงานระบบสารสนเทศ
2	0189	01/10/2019	022376330	09:02		0189	001001049	1:20	3.00	-	3.00	551 ผ.ปฏิบัติงานระบบสารสนเทศ
3	0189	01/10/2019	021364723	09:57		0189	001001070	1:41	3.00	-	3.00	551 ผ.ปฏิบัติงานระบบสารสนเทศ
4	0186	01/10/2019	021364723	16:34		0186	001001042	15:58	3.00	-	3.00	551 ผ.ปฏิบัติงานระบบสารสนเทศ
5	0186	01/10/2019	021364723	20:23		0186	001001057	0:54	3.00	-	3.00	551 ผ.ปฏิบัติงานระบบสารสนเทศ
6	0186	01/10/2019	021364720	22:34		0186	001001058	0:57	3.00	-	3.00	551 ผ.ปฏิบัติงานระบบสารสนเทศ
7	0189	02/10/2019	022376330	00:43		0189	001001002	0:34	3.00	-	3.00	551 ผ.ปฏิบัติงานระบบสารสนเทศ
8	0182	02/10/2019	026863930	10:21	ต้นต่ากุด	0182	001001014	1:05	3.00	-	3.00	830 ผ.ธุรการธนาคาร
9	4734	02/10/2019	025896015	14:21	ณัฐวรรณ ศรีนิยมอด	4734	001001047	0:15	3.00	-	3.00	325 สน. Business Call Center
10	4000	03/10/2019	026274788	08:52		4000	001001016	3:38	3.00	-	3.00	300 ส.การตลาดธนาคาร
11	0111	03/10/2019	025845901	08:52	รัฐพรณัติเงินหมื่น	0111	001001029	3:25	3.00	-	3.00	630 ผ.ปฏิบัติงานธนาคาร
12	0074	03/10/2019	023438899	08:54		0074	001001045	1:12	3.00	-	3.00	710 ผ.บริหารการเงินและการลงทุน
13	5412	03/10/2019	026174434	08:55		5412	001001044	1:40	3.00	-	3.00	651 สน.พัฒนาสินค้าและบริการผลิตภัณฑ์สุขภาพ
14	4318	03/10/2019	022825010	08:54	ศรารวรรณณีนชีรางกูร	4318	001001041	2:13	3.00	-	3.00	131 ผ.สินเชื่อ 4/2
15	4457	03/10/2019	022731144	08:55		4457	001001048	1:42	3.00	-	3.00	440 สน.วิจัยธุรกิจ
16	0189	03/10/2019	022376330	00:20		0189	001001007	0:34	3.00	-	3.00	551 ผ.ปฏิบัติงานระบบสารสนเทศ
17	0186	03/10/2019	021364723	06:27		0186	001001008	0:33	3.00	-	3.00	551 ผ.ปฏิบัติงานระบบสารสนเทศ
18	0077	03/10/2019	022861559	08:10		0077	001001052	0:28	3.00	-	3.00	910 สน.ธุรการผู้จัดการ
19	0077	03/10/2019	022861559	08:28		0077	001001060	2:04	3.00	-	3.00	910 สน.ธุรการผู้จัดการ
20	0237	03/10/2019	023891683	08:37	ณรงคินาทอง	0237	001001078	1:01	3.00	-	3.00	830 ผ.ธุรการธนาคาร
21	4803	03/10/2019	027103457	08:40	กสิกรารณณัติเงินหมื่น	4803	001001083	0:31	3.00	-	3.00	11 สน.อนุมัติ
22	0216	03/10/2019	026506666	08:40	กาสัตถ์ณณณัติเงินหมื่น	0216	001001086	1:03	3.00	-	3.00	620 ผ.ปฏิบัติงานสินเชื่อ
23	5162	03/10/2019	022743434	08:44	วิรัตน์ธนินตลอดกิจ	5162	001001090	0:54	3.00	-	3.00	620 ผ.ปฏิบัติงานสินเชื่อ
24	0061	03/10/2019	022862647	08:47	อรุณรัตน์ณณณตลอดกิจ	0061	001001003	0:21	3.00	-	3.00	11 สน.อนุมัติ
25	4530	03/10/2019	025217617	08:47	จิตวิทย์ณณณริชา	4530	001001009	0:10	3.00	-	3.00	281 ผ.สินเชื่อ 3/1
26	0207	03/10/2019	022835870	08:48		0207	001001010	0:26	3.00	-	3.00	910 สน.ธุรการผู้จัดการ
27	2250	03/10/2019	026114040	08:40	จุฑพร วิจิตรคำ	2250	001001084	8:59	3.00	-	3.00	810 สน.บริหารการเงินตลอด
28	5539	03/10/2019	029783394	08:47		5539	001001004	2:09	3.00	-	3.00	430 สน.บริหารการเงินสินเชื่อรายย่อย
29	2293	03/10/2019	026579700	08:47	เบทา เงินศรีสุข	2293	001001006	2:52	3.00	-	3.00	830 ผ.ธุรการธนาคาร
30	0132	03/10/2019	025559446	08:49		0132	001001019	1:03	3.00	-	3.00	610 ผ.ผู้จัดการสินเชื่อ
31	0185	03/10/2019	026274788	08:49		0185	001001016	2:38	3.00	-	3.00	300 ส.การตลาดธนาคาร
32	0017	03/10/2019	022514047	08:52	อภิญญาภูนิเทศ	0017	001001027	0:27	3.00	-	3.00	340 สน.อนุมัติธุรกิจ
33	5258	03/10/2019	022681600	08:47	กมลพรประทีปนาถ	5258	001001008	5:29	3.00	-	3.00	630 ผ.ปฏิบัติงานธนาคาร
34	4792	03/10/2019	022216946	08:49	ปาริชาติพวงวิจิตรณณณตลอดกิจ	4792	001001014	4:40	3.00	-	3.00	390 สน.บริหารและควบคุมสาขา
35	0061	03/10/2019	022862647	08:58	อรุณรัตน์ณณณตลอดกิจ	0061	001001052	0:57	3.00	-	3.00	11 สน.อนุมัติ
36	4746	03/10/2019	025615577	08:58	สุทธธณณณณตลอดกิจ	4746	001001059	0:15	3.00	-	3.00	390 สน.บริหารและควบคุมสาขา
37	0228	03/10/2019	022080920	08:57	นิพนธ์นาถ สาทิณณณณตลอดกิจ	0228	001001054	1:02	3.00	-	3.00	340 สน.อนุมัติธุรกิจ
38	4746	03/10/2019	025296163	09:00	สุทธธณณณณตลอดกิจ	4746	001001002	1:00	3.00	-	3.00	390 สน.บริหารและควบคุมสาขา

Billing Report (รายงานรายละเอียดการใช้โทรศัพท์)

❖ Department (แผนก)

รายงานรายละเอียดการใช้โทรศัพท์

เจ้าหน้าที่ Login : User4 ▾

กรุณาเลือกแผนกที่ต้องการทำรายการ

ALL DEPARTMENT

[PABX]

[10 ส.กิจการสาขา]

[11 สน.ลุ่มพิน]

[127 ผ.สินเชื่ 1/2]

[131 ผ.สินเชื่ 4/2]

[201 ส.สินเชื่ 5]

[202 ผ.สินเชื่ 5/2]

[205 ผ.สินเชื่ 1/3]

[230 ส.สินเชื่ 4]

[238 ผ.สินเชื่ 4/1]

[239 ผ.สินเชื่ 1/1]

[246 สน.บริหารจัดการงานสินเชื่]

[249 ผ.สินเชื่ 5/1]

[250 ส.สินเชื่ 1]

[260 ผ.สินเชื่ 5/3]

[270 ส.สินเชื่ 2]

[272 ผ.สินเชื่ 2/1]

[273 ผ.สินเชื่ 2/2]

[280 ส.สินเชื่ 3]

[281 ผ.สินเชื่ 3/1]

[287 ส.วานิชชนกิจ]

[325 สน. Business Call Center]

[330 สน.สนับสนุนงานสาขา]

[337 สน.บริหารกลยุทธ์การตลาดสาขา]

[340 สน.ธนบัตินกิจ]

[350 สน.พัฒนาผลิตภัณฑ์และประมวลผล]

[390 สน.บริหารและควบคุมสาขา]

[620 ผ.ปฏิบัติการสินเชื่]

[630 ผ.ปฏิบัติการธนาคาร]

[810 สน.ทรัพยากรบุคคล]

[820 สน.พัฒนาทรัพยากรบุคคล]

[830 ผ.ธุรการธนาคาร]

[ไม่เจอ]

OK
Back

รหัสการโทร :

วันและเวลาของรายงาน

เริ่ม วันที่ : เวลา :

ถึง วันที่ : เวลา :

เลือกประเภทการโทร

☐ โทรภายใน ☒ โทรในจังหวัด ☒ โทรต่างจังหวัด ☐ Tie Line

☐ โทรเข้า ☒ โทรมือถือ ☒ โทรต่างประเทศ ☐ TelNet

☒ แสดงโทรไม่ติด ☒ แสดงคนโทร ☒ แสดงหน่วยงาน

กำหนดข้อมูลเพื่อการค้นหาโดยตรง

☐ หมายเลขภายใน ☐ หมายเลขปลายทาง :

- รหัสการโทร คือ 9, 0 เป็นต้น
- กำหนดวันเวลาตามรูปแบบตัวอย่าง
- เลือกประเภทการโทร มี 8 ประเภท
- เลือกรูปแบบรายงาน แสดงโทรไม่ติด แสดงชื่อคนโทร(ถ้ามี) แสดงหน่วยงาน
- กำหนดข้อมูลเพื่อการค้นหาโดยตรง จะสนใจในเงื่อนไข 2 อย่างนี้เท่านั้น คือ
- หมายเลขภายใน หรือ หมายเลขปลายทางโทรเข้าหรือโทรออกเท่านั้น

นารายานอน

รายงานรายละเอียดการใช้โทรศัพท์

รายงาน : [246 สน.บริหารจัดการงานสืบเชื้อ] -->> Dial : ALL

จาก วันที่ 01/10/2019 เวลา 00:00:00 ถึง 13/10/2019 เวลา 23:59:59

ในจังหวัด	ผู้โทร	รับโทร	เบอร์โทร	เวลาโทร	สนโทร	โทรเครื่อง	สายมาก	ใช้สาย	คั้งละ	นาทีละ	รวมวัน	โทรเลขทาง	กลุ่มแทน
1	4339	03/10/2019	024012222	09:07	พตศิริรักษา	4339	001001024	1:02	3.00	-	3.00	กรุงเทพมหานคร	246 สน.บริหารจัดการงานสืบเชื้อ
2	4339	03/10/2019	024012222	09:09	พตศิริรักษา	4339	001001035	3:32	3.00	-	3.00	กรุงเทพมหานคร	246 สน.บริหารจัดการงานสืบเชื้อ
3	4524	03/10/2019	024702811	09:54	ธนิษฐ์กรศรีสกุล	4524	001001030	3:00	3.00	-	3.00	กรุงเทพมหานคร	246 สน.บริหารจัดการงานสืบเชื้อ
4	4326	03/10/2019	025088037	10:41	ฐานกรรจรัญชัยมงคล	4326	001001039	2:07	3.00	-	3.00	กรุงเทพมหานคร	246 สน.บริหารจัดการงานสืบเชื้อ
5	4519	03/10/2019	025415014	10:44	สน.ภชอมนรินทร์	4519	001001034	0:28	3.00	-	3.00	กรุงเทพมหานคร	246 สน.บริหารจัดการงานสืบเชื้อ
6	0083	03/10/2019	022836207	10:43	อมรรัตน์สมาน	0083	001001054	2:09	3.00	-	3.00	กรุงเทพมหานคร	246 สน.บริหารจัดการงานสืบเชื้อ
7	4051	03/10/2019	022674264	10:47	ชัยภู ฤทธิกลิ่น	4051	001001076	0:17	3.00	-	3.00	กรุงเทพมหานคร	246 สน.บริหารจัดการงานสืบเชื้อ
8	0083	03/10/2019	022836207	11:02	อมรรัตน์สมาน	0083	001001003	4:47	3.00	-	3.00	กรุงเทพมหานคร	246 สน.บริหารจัดการงานสืบเชื้อ
9	4509	03/10/2019	021938130	11:12	เทพนภัสสมรุตแสง	4509	001001069	3:37	3.00	-	3.00	กรุงเทพมหานคร	246 สน.บริหารจัดการงานสืบเชื้อ
10	4831	03/10/2019	024488222	11:14	ภัญจนกิตติพันธ์	4831	001001075	2:56	3.00	-	3.00	กรุงเทพมหานคร	246 สน.บริหารจัดการงานสืบเชื้อ
11	4509	03/10/2019	021938130	11:28	เทพนภัสสมรุตแสง	4509	001001014	1:37	3.00	-	3.00	กรุงเทพมหานคร	246 สน.บริหารจัดการงานสืบเชื้อ
12	0083	03/10/2019	022836207	11:30	อมรรัตน์สมาน	0083	001001029	0:16	3.00	-	3.00	กรุงเทพมหานคร	246 สน.บริหารจัดการงานสืบเชื้อ
13	4503	03/10/2019	021191777	11:35	พจารนณัติลายไท่เงิน	4503	001001032	1:49	3.00	-	3.00	กรุงเทพมหานคร	246 สน.บริหารจัดการงานสืบเชื้อ
14	4419	03/10/2019	026893232	11:31	ธัญชาชนาทุระชัยนภกิจ	4419	001001026	8:50	3.00	-	3.00	กรุงเทพมหานคร	246 สน.บริหารจัดการงานสืบเชื้อ
15	4831	03/10/2019	025807555	11:58	ภัญจนกิตติพันธ์	4831	001001026	0:56	3.00	-	3.00	กรุงเทพมหานคร	246 สน.บริหารจัดการงานสืบเชื้อ
16	4514	03/10/2019	024346921	13:18	พิรุณรัตน์ภา	4514	001001003	1:17	3.00	-	3.00	กรุงเทพมหานคร	246 สน.บริหารจัดการงานสืบเชื้อ
17	0083	03/10/2019	025159999	13:32	อมรรัตน์สมาน	0083	001001061	6:01	3.00	-	3.00	กรุงเทพมหานคร	246 สน.บริหารจัดการงานสืบเชื้อ
18	4524	03/10/2019	023320345	13:51	ธนิษฐ์กรศรีสกุล	4524	001001013	1:53	3.00	-	3.00	กรุงเทพมหานคร	246 สน.บริหารจัดการงานสืบเชื้อ
19	4519	03/10/2019	021056789	14:06	สน.ภชอมนรินทร์	4519	001001039	3:01	3.00	-	3.00	กรุงเทพมหานคร	246 สน.บริหารจัดการงานสืบเชื้อ
20	4524	03/10/2019	023320345	14:37	ธนิษฐ์กรศรีสกุล	4524	001001024	9:42	3.00	-	3.00	กรุงเทพมหานคร	246 สน.บริหารจัดการงานสืบเชื้อ
21	4525	03/10/2019	026174434	14:56	เฉลิมพล ไตรฤทธิรักษา	4525	001001069	0:32	3.00	-	3.00	กรุงเทพมหานคร	246 สน.บริหารจัดการงานสืบเชื้อ
22	4519	03/10/2019	025415014	16:36	สน.ภชอมนรินทร์	4519	001001053	1:33	3.00	-	3.00	กรุงเทพมหานคร	246 สน.บริหารจัดการงานสืบเชื้อ
23	4514	03/10/2019	024346921	16:30	พิรุณรัตน์ภา	4514	001001017	11:39	3.00	-	3.00	กรุงเทพมหานคร	246 สน.บริหารจัดการงานสืบเชื้อ
24	0016	03/10/2019	027777777	16:40	วรรณวิลาวัจน์ทอง	0016	001001002	1:27	3.00	-	3.00	กรุงเทพมหานคร	246 สน.บริหารจัดการงานสืบเชื้อ
25	4514	03/10/2019	024346921	17:27	พิรุณรัตน์ภา	4514	001001036	10:49	3.00	-	3.00	กรุงเทพมหานคร	246 สน.บริหารจัดการงานสืบเชื้อ
26	4514	03/10/2019	024346921	17:41	พิรุณรัตน์ภา	4514	001001085	0:03	-	-	-	กรุงเทพมหานคร	246 สน.บริหารจัดการงานสืบเชื้อ
27	4514	03/10/2019	024346921	17:41	พิรุณรัตน์ภา	4514	001001086	2:20	3.00	-	3.00	กรุงเทพมหานคร	246 สน.บริหารจัดการงานสืบเชื้อ
28	4514	03/10/2019	024346921	17:55	พิรุณรัตน์ภา	4514	001001035	0:44	3.00	-	3.00	กรุงเทพมหานคร	246 สน.บริหารจัดการงานสืบเชื้อ
29	4519	03/10/2019	024443045	18:25	สน.ภชอมนรินทร์	4519	001001089	4:03	3.00	-	3.00	กรุงเทพมหานคร	246 สน.บริหารจัดการงานสืบเชื้อ
30	4524	04/10/2019	023320345	08:39	ธนิษฐ์กรศรีสกุล	4524	001001040	11:59	3.00	-	3.00	กรุงเทพมหานคร	246 สน.บริหารจัดการงานสืบเชื้อ
31	4357	04/10/2019	026125827	09:06	ธัญกรณณณรินทร์	4357	001001044	1:01	3.00	-	3.00	กรุงเทพมหานคร	246 สน.บริหารจัดการงานสืบเชื้อ
32	0142	04/10/2019	026591234	09:34	ภูมิงค์วงศ์สิง	0142	001001073	0:52	3.00	-	3.00	กรุงเทพมหานคร	246 สน.บริหารจัดการงานสืบเชื้อ
33	4051	04/10/2019	1770	10:09	ชัยภู ฤทธิกลิ่น	4051	001001060	7:49	3.00	-	3.00	ศูนย์บริการสมการงานสืบเชื้อ	246 สน.บริหารจัดการงานสืบเชื้อ
34	4525	04/10/2019	023122626	10:32	เฉลิมพล ไตรฤทธิรักษา	4525	001001042	0:30	3.00	-	3.00	กรุงเทพมหานคร	246 สน.บริหารจัดการงานสืบเชื้อ
35	4509	04/10/2019	026125817	10:37	เทพนภัสสมรุตแสง	4509	001001087	0:41	3.00	-	3.00	กรุงเทพมหานคร	246 สน.บริหารจัดการงานสืบเชื้อ
36	4326	04/10/2019	025088037	10:50	ฐานกรรจรัญชัยมงคล	4326	001001078	0:02	-	-	-	กรุงเทพมหานคร	246 สน.บริหารจัดการงานสืบเชื้อ
37	4519	04/10/2019	021812111	11:21	สน.ภชอมนรินทร์	4519	001001074	1:34	3.00	-	3.00	กรุงเทพมหานคร	246 สน.บริหารจัดการงานสืบเชื้อ

Billing Report (รายงานรายละเอียดการใช้โทรศัพท์)

❖ Extension (หมายเลขภายใน)

รายงานรายละเอียดการใช้โทรศัพท์

เจ้าหน้าที่ Login : User4 ▾

หมายเลขภายในของแผนก : [246 สน.บริหารจัดการงานสินเชื่อ]

< 0016 > : วรรณวิสา ตัวทอง
 < 0078 > : พิชากร สงศรี
 < 0083 > : อมรรัตน์ ช่มสบาย
 < 0142 > : วุฒิพงศ์ วงศ์ตั้ง
 < 0203 > : ชวัลรัตน์ กอชอ
 < 0214 > : ธัญชธรณ์ อ่อนจันทร์
 < 4051 > : ชัชฎา ฤกษ์เฉลิม
 < 4052 > : อมรรัตน์ ช่มสบาย
 < 4320 > : วรรณวิสา ตัวทอง
 < 4321 > : ชวัลรัตน์ กอชอ
 < 4326 > : ธาปกรณ จรัสวิบูลย์กุล
 < 4329 > : นิวัฒน์ พันธุ์คงยาง
 < 4339 > : พงศ์ศิริ วิริยะ
 < 4357 > : ธัญชธรณ์ อ่อนจันทร์
 < 4411 > : พิชากร สงศรี
 < 4413 > : พร้อมพงษ์ ผู้ดี
 < 4414 > : อุตติรัตน์ เกื้อกุล
 < 4416 > : ขวัญรัตน์ สุธะเกษมสถานต์
 < 4419 > : ชันวรา ชำนาญระเบียบกิจ
 < 4421 > : ห้องแฟ้ม ชั้น 1
 < 4503 > : ยุพาภรณ์ ลายนำเงิน
 < 4509 > : เกตุณภัส สมบูรณ์แสง
 < 4510 > : ปาณิตฐิตรา ธรรมาวิสุทธิผล
 < 4514 > : พิฑูรย์ วันทา
 < 4517 > : เกชา คำแก้ว
 < 4518 > : กิตติศักดิ์ ศรียกุล ณ อุษยา
 < 4519 > : สมโภช หอมจันทร์
 < 4521 > : วุฒิพงศ์ วงศ์ตั้ง
 < 4523 > : ชงชัย เพชรสิมวัง
 < 4524 > : ชนัน จัตราภรณ์สกุล
 < 4525 > : เฉลิมพล ไตรสุทธิธภาพ
 < 4527 > : สหัฐ ยาวจันทัก
 < 4529 > : อโรรส จันท์เจริญวงษ์
 < 4545 > : ชนัชพร บุรณดินวัฒนกุล
 < 4831 > : ภัญญภา นิลาศักดิ์

รหัสการโทร :

วันและเวลาของรายงาน

เริ่ม วันที่ : เวลา :

ถึง วันที่ : เวลา :

เลือกประเภทการโทร

☐ โทรภายใน
 ☒ โทรในจังหวัด
 ☒ โทรต่างจังหวัด
 ☐ Tie Line
☐ โทรเข้า
 ☒ โทรมือถือ
 ☒ โทรต่างประเทศ
 ☐ TelNet

☒ แสดงโทรไม่ติด
 ☒ แสดงคนโทร
 ☒ แสดงหน่วยงาน

กำหนดข้อมูลเพื่อการค้นหาโดยตรง

☐ หมายเลขภายใน
 ☐ หมายเลขปลายทาง :

- รหัสการโทร คือ 9, 0 เป็นต้น
- กำหนดวันเวลาตามรูปแบบตัวอย่าง
- เลือกประเภทการโทร มี 8 ประเภท
- เลือกรูปแบบรายงาน แสดงโทรไม่ติด แสดงชื่อคนโทร(ถ้ามี) แสดงหน่วยงาน
- กำหนดข้อมูลเพื่อการค้นหาโดยตรง จะสนใจในเงื่อนไข 2 อย่างนี้เท่านั้น คือ
- หมายเลขภายใน หรือ หมายเลขปลายทางโทรเข้าหรือโทรออกเท่านั้น

นารายานอน

รายงานรายละเอียดการใช้โทรศัพท์

รายงาน : < 4545 > : สมาชิก บุรณสันวัฒนา --> Dial : ALL

จาก วันที่ 01/10/2019 เวลา 00:00:00 ถึง 13/10/2019 เวลา 23:59:59

ในจังหวัด	ผู้โทร	วันโทร	เบอร์โทร	เวลาโทร	คนโทร	โทรเครื่อง	สายนอก	ใช้สาย	ครั้งละ	นาทีละ	รวมเงิน	โทรปลายทาง	กลุ่มแยก
	1	4545	05/10/2019	022998559	09:57	สมาชิกบุญณสันวัฒนากุล	4545	001001075	9:26	3.00	-	3.00	กรุงเทพมหานคร
	2	4545	06/10/2019	022245387	11:37	สมาชิกบุญณสันวัฒนากุล	4545	001001079	3:32	3.00	-	3.00	กรุงเทพมหานคร
	3	4545	06/10/2019	022245387	11:58	สมาชิกบุญณสันวัฒนากุล	4545	001001069	11:18	3.00	-	3.00	กรุงเทพมหานคร
	4	4545	06/10/2019	022245387	12:19	สมาชิกบุญณสันวัฒนากุล	4545	001001003	0:43	3.00	-	3.00	กรุงเทพมหานคร
	5	4545	06/10/2019	022245387	13:23	สมาชิกบุญณสันวัฒนากุล	4545	001001050	0:46	3.00	-	3.00	กรุงเทพมหานคร
	6	4545	06/10/2019	022245387	14:03	สมาชิกบุญณสันวัฒนากุล	4545	001001021	1:27	3.00	-	3.00	กรุงเทพมหานคร
	7	4545	08/10/2019	026109578	10:58	สมาชิกบุญณสันวัฒนากุล	4545	001001005	0:35	3.00	-	3.00	กรุงเทพมหานคร
	8	4545	08/10/2019	020009908	12:01	สมาชิกบุญณสันวัฒนากุล	4545	001001025	1:26	3.00	-	3.00	กรุงเทพมหานคร
											24.00		
โทรมือถือ	ผู้โทร	วันโทร	เบอร์โทร	เวลาโทร	คนโทร	โทรเครื่อง	สายนอก	ใช้สาย	ครั้งละ	นาทีละ	รวมเงิน	โทรปลายทาง	กลุ่มแยก
	1	4545	03/10/2019	0863042373	16:34	สมาชิกบุญณสันวัฒนากุล	4545	001001050	1:14	-	3.00	6.00	Mobile
	2	4545	04/10/2019	0846656605	11:58	สมาชิกบุญณสันวัฒนากุล	4545	001001047	1:19	-	3.00	6.00	Mobile
	3	4545	05/10/2019	0863402423	12:24	สมาชิกบุญณสันวัฒนากุล	4545	001001023	0:10	-	3.00	3.00	Mobile
	4	4545	10/10/2019	0898328343	14:59	สมาชิกบุญณสันวัฒนากุล	4545	001001076	6:24	-	3.00	21.00	Mobile
											36.00		
ต่างจังหวัด	ผู้โทร	วันโทร	เบอร์โทร	เวลาโทร	คนโทร	โทรเครื่อง	สายนอก	ใช้สาย	ครั้งละ	นาทีละ	รวมเงิน	โทรปลายทาง	กลุ่มแยก
	1	4545	03/10/2019	076372000	14:41	สมาชิกบุญณสันวัฒนากุล	4545	001001041	31:15	-	9.00	288.00	ภูเก็ต
	2	4545	08/10/2019	076256789	11:56	สมาชิกบุญณสันวัฒนากุล	4545	001001024	1:58	-	9.00	18.00	ภูเก็ต
											306.00		
ต่างประเทศ	ผู้โทร	วันโทร	เบอร์โทร	เวลาโทร	คนโทร	โทรเครื่อง	สายนอก	ใช้สาย	ครั้งละ	นาทีละ	รวมเงิน	โทรปลายทาง	กลุ่มแยก
											0.00		
รวมค่าโทรทั้งหมด											366.00		

Billing Report (รายงานรายละเอียดการใช้โทรศัพท์)

❖ ค้นหาข้อมูลเฉพาะหมายเลขภายใน ใดๆ เท่านั้น

รหัสนี้การโทร : ALL ▾

วันและเวลาของรายงาน

เริ่ม วันที่ : 01/10/2019 เวลา : 00:00:00

ถึง วันที่ : 13/10/2019 เวลา : 23:59:59

เลือกประเภทการโทร

☐ โทรภายใน ☒ โทรในจังหวัด ☒ โทรต่างจังหวัด ☐ Tie Line

☐ โทรเข้า ☒ โทรมือถือ ☒ โทรต่างประเทศ ☐ TelNet

☒ แสดงโทรไม่ติด ☒ แสดงคนโทร ☒ แสดงหน่วยงาน

กำหนดข้อมูลเพื่อการค้นหาโดยตรง

☒ หมายเลขภายใน ☐ หมายเลขปลายทาง : 4545 ×

Report Back

- รหัสนี้การโทร คือ 9, 0 เป็นต้น
- กำหนดวันเวลาตามรูปแบบตัวอย่าง
- เลือกประเภทการโทร มี 8 ประเภท
- เลือกรูปแบบรายงาน แสดงโทรไม่ติด แสดงชื่อคนโทร(ถ้ามี) แสดงหน่วยงาน
- กำหนดข้อมูลเพื่อการค้นหาโดยตรง จะสนใจในเงื่อนไข 2 อย่างนี้เท่านั้น คือ
- หมายเลขภายใน หรือ หมายเลขปลายทางโทรเข้าหรือโทรออกเท่านั้น

นารายานอน

รายงานรายละเอียดการใช้โทรศัพท์

รายงาน : < 4545 > -->> Dial : ALL

จาก วันที่ 01/10/2019 เวลา 00:00:00 ถึง 13/10/2019 เวลา 23:59:59

ในจังหวัด	ผู้โทร	วันโทร	เบอร์โทร	เวลาโทร	คนโทร	โทรเครื่อง	สายนอก	ใช้สาย	ครึ่งละ	นาทีละ	รวมเงิน	โทรปลายทาง	กลุ่มแผนก	
	1	4545	05/10/2019	022998559	09:57	สนัษพรบุณลสินวัฒนกุล	4545	001001075	9:26	3.00	-	กรุงเทพา	246 สน.บริหารจัดการงานสิ้นเชื้อ	
	2	4545	06/10/2019	022245387	11:37	สนัษพรบุณลสินวัฒนกุล	4545	001001079	3:32	3.00	-	กรุงเทพา	246 สน.บริหารจัดการงานสิ้นเชื้อ	
	3	4545	06/10/2019	022245387	11:58	สนัษพรบุณลสินวัฒนกุล	4545	001001069	11:18	3.00	-	กรุงเทพา	246 สน.บริหารจัดการงานสิ้นเชื้อ	
	4	4545	06/10/2019	022245387	12:19	สนัษพรบุณลสินวัฒนกุล	4545	001001003	0:43	3.00	-	กรุงเทพา	246 สน.บริหารจัดการงานสิ้นเชื้อ	
	5	4545	06/10/2019	022245387	13:23	สนัษพรบุณลสินวัฒนกุล	4545	001001050	0:46	3.00	-	กรุงเทพา	246 สน.บริหารจัดการงานสิ้นเชื้อ	
	6	4545	06/10/2019	022245387	14:03	สนัษพรบุณลสินวัฒนกุล	4545	001001021	1:27	3.00	-	กรุงเทพา	246 สน.บริหารจัดการงานสิ้นเชื้อ	
	7	4545	08/10/2019	026109578	10:58	สนัษพรบุณลสินวัฒนกุล	4545	001001005	0:35	3.00	-	กรุงเทพา	246 สน.บริหารจัดการงานสิ้นเชื้อ	
	8	4545	08/10/2019	020009908	12:01	สนัษพรบุณลสินวัฒนกุล	4545	001001025	1:26	3.00	-	กรุงเทพา	246 สน.บริหารจัดการงานสิ้นเชื้อ	
											24.00			
โทรมือถือ	ผู้โทร	วันโทร	เบอร์โทร	เวลาโทร	คนโทร	โทรเครื่อง	สายนอก	ใช้สาย	ครึ่งละ	นาทีละ	รวมเงิน	โทรปลายทาง	กลุ่มแผนก	
	1	4545	03/10/2019	0863042373	16:34	สนัษพรบุณลสินวัฒนกุล	4545	001001050	1:14	-	3.00	6.00	Mobile	246 สน.บริหารจัดการงานสิ้นเชื้อ
	2	4545	04/10/2019	0846656605	11:58	สนัษพรบุณลสินวัฒนกุล	4545	001001047	1:19	-	3.00	6.00	Mobile	246 สน.บริหารจัดการงานสิ้นเชื้อ
	3	4545	05/10/2019	0863402423	12:24	สนัษพรบุณลสินวัฒนกุล	4545	001001023	0:10	-	3.00	3.00	Mobile	246 สน.บริหารจัดการงานสิ้นเชื้อ
	4	4545	10/10/2019	0898328343	14:59	สนัษพรบุณลสินวัฒนกุล	4545	001001076	6:24	-	3.00	21.00	Mobile	246 สน.บริหารจัดการงานสิ้นเชื้อ
											36.00			
ต่างจังหวัด	ผู้โทร	วันโทร	เบอร์โทร	เวลาโทร	คนโทร	โทรเครื่อง	สายนอก	ใช้สาย	ครึ่งละ	นาทีละ	รวมเงิน	โทรปลายทาง	กลุ่มแผนก	
	1	4545	03/10/2019	076372000	14:41	สนัษพรบุณลสินวัฒนกุล	4545	001001041	31:15	-	9.00	288.00	ภูเก็ต	246 สน.บริหารจัดการงานสิ้นเชื้อ
	2	4545	08/10/2019	076256789	11:56	สนัษพรบุณลสินวัฒนกุล	4545	001001024	1:58	-	9.00	18.00	ภูเก็ต	246 สน.บริหารจัดการงานสิ้นเชื้อ
											306.00			
ต่างประเทศ	ผู้โทร	วันโทร	เบอร์โทร	เวลาโทร	คนโทร	โทรเครื่อง	สายนอก	ใช้สาย	ครึ่งละ	นาทีละ	รวมเงิน	โทรปลายทาง	กลุ่มแผนก	
											0.00			
											366.00			

รวมค่าโทรทั้งหมด

Billing Report (รายงานรายละเอียดการใช้โทรศัพท์)

❖ ค้นหาข้อมูลเฉพาะหมายเลขปลายทางเท่านั้น

รหัสการโทร :

วันและเวลาของรายงาน

เริ่ม วันที่ : เวลา :

ถึง วันที่ : เวลา :

เลือกประเภทการโทร

☐ โทรภายใน ☒ โทรในจังหวัด ☒ โทรต่างจังหวัด ☐ Tie Line

☐ โทรเข้า ☒ โทรมือถือ ☒ โทรต่างประเทศ ☐ TelNet

☒ แสดงโทรไม่ติด ☒ แสดงคนโทร ☒ แสดงหน่วยงาน

กำหนดข้อมูลเพื่อการค้นหาโดยตรง

☐ หมายเลขภายใน ☒ หมายเลขปลายทาง :

- รหัสการโทร คือ 9, 0 เป็นต้น
- กำหนดวันเวลาตามรูปแบบตัวอย่าง
- เลือกประเภทการโทร มี 8 ประเภท
- เลือกรูปแบบรายงาน แสดงโทรไม่ติด แสดงชื่อคนโทร(ถ้ามี) แสดงหน่วยงาน
- กำหนดข้อมูลเพื่อการค้นหาโดยตรง จะสนใจในเงื่อนไข 2 อย่างนี้เท่านั้น คือ
- หมายเลขภายใน หรือ หมายเลขปลายทางโทรเข้าหรือโทรออกเท่านั้น

นารายานอน

รายงานรายละเอียดการใช้โทรศัพท์

รายงานปลายทาง : 022245387

จาก วันที่ 01/10/2019 เวลา 00:00:00 ถึง 13/10/2019 เวลา 23:59:59

ในจังหวัด	ผู้โทร	วันโทร	เบอร์โทร	เวลาโทร	คนโทร	โทรเครื่อง	สายนอก	ใช้สาย	ครั้งละ	นาทีละ	รวมเงิน	โทรปลายทาง	กลุ่มแผนก
	1	4545	06/10/2019	022245387	11:37	สนัษพรบุณณสินวัฒนกุล	4545	001001079	3:32	3.00	-	3.00	กรุงเทพา 246 สน.บริหารจัดการงานสิ้นเชื้อ
	2	4545	06/10/2019	022245387	11:58	สนัษพรบุณณสินวัฒนกุล	4545	001001069	11:18	3.00	-	3.00	กรุงเทพา 246 สน.บริหารจัดการงานสิ้นเชื้อ
	3	4545	06/10/2019	022245387	12:19	สนัษพรบุณณสินวัฒนกุล	4545	001001003	0:43	3.00	-	3.00	กรุงเทพา 246 สน.บริหารจัดการงานสิ้นเชื้อ
	4	4545	06/10/2019	022245387	13:23	สนัษพรบุณณสินวัฒนกุล	4545	001001050	0:46	3.00	-	3.00	กรุงเทพา 246 สน.บริหารจัดการงานสิ้นเชื้อ
	5	4545	06/10/2019	022245387	14:03	สนัษพรบุณณสินวัฒนกุล	4545	001001021	1:27	3.00	-	3.00	กรุงเทพา 246 สน.บริหารจัดการงานสิ้นเชื้อ
	6	4307	07/10/2019	022245387	14:53	พติยภรณ์สุวรรณหงษ์	4307	001001009	2:04	3.00	-	3.00	กรุงเทพา 273 ผ.สิ้นเชื้อ 2/2
	7	4307	07/10/2019	022245387	15:30	พติยภรณ์สุวรรณหงษ์	4307	001001072	1:08	3.00	-	3.00	กรุงเทพา 273 ผ.สิ้นเชื้อ 2/2
											21.00		
โทรมือถือ	ผู้โทร	วันโทร	เบอร์โทร	เวลาโทร	คนโทร	โทรเครื่อง	สายนอก	ใช้สาย	ครั้งละ	นาทีละ	รวมเงิน	โทรปลายทาง	กลุ่มแผนก
											0.00		
	ต่างจังหวัด	ผู้โทร	วันโทร	เบอร์โทร	เวลาโทร	คนโทร	โทรเครื่อง	สายนอก	ใช้สาย	ครั้งละ	นาทีละ	รวมเงิน	โทรปลายทาง
											0.00		
ต่างประเทศ	ผู้โทร	วันโทร	เบอร์โทร	เวลาโทร	คนโทร	โทรเครื่อง	สายนอก	ใช้สาย	ครั้งละ	นาทีละ	รวมเงิน	โทรปลายทาง	กลุ่มแผนก
											0.00		
											21.00		

Analyze Report (รายงานวิเคราะห์การใช้โทรศัพท์)

❖ All Department

โปรแกรมคำนวณการใช้โทรศัพท์

เจ้าหน้าที่ Login :

กรุณเลือกเมนูที่ต้องการทำรายการ

โปรแกรมคำนวณการใช้โทรศัพท์

เจ้าหน้าที่ Login :

กรุณเลือกแผนกที่ต้องการทำรายการ

ALL DEPARTMENT

[PABX]

[10 ส.กิจการสาขา]

[11 สน.ลุ่มพิน]

[127 ผ.ส.น.เชือ 1/2]

[131 ผ.ส.น.เชือ 4/2]

[201 ส.ส.น.เชือ 5]

[202 ผ.ส.น.เชือ 5/2]

[205 ผ.ส.น.เชือ 1/3]

[230 ส.ส.น.เชือ 4]

[238 ผ.ส.น.เชือ 4/1]

[239 ผ.ส.น.เชือ 1/1]

[246 สน.บริหารจัดการงานสินเชือ]

[249 ผ.ส.น.เชือ 5/1]

[250 ส.ส.น.เชือ 1]

[260 ผ.ส.น.เชือ 5/3]

[270 ส.ส.น.เชือ 2]

[272 ผ.ส.น.เชือ 2/1]

[273 ผ.ส.น.เชือ 2/2]

[280 ส.ส.น.เชือ 3]

[281 ผ.ส.น.เชือ 3/1]

[287 ส.วานิชชนกิจ]

[325 สน. Business Call Center]

[330 สน.สนับสนุนงานสาขา]

[337 สน.บริหารกลยุทธ์การตลาดสาขา]

[340 สน.ธนบัตินกิจ]

[350 สน.พัฒนานวัตกรรมและประมาผล]

[390 สน.บริหารและควบคุมสาขา]

[620 ผ.ปฏิบัติการสินเชือ]

[630 ผ.ปฏิบัติการธนาคาร]

[810 สน.ทรัพยากรบุคคล]

[820 สน.พัฒนาทรัพยากรบุคคล]

[830 ผ.ธุรการธนาคาร]

[ไม่เจอ]

คลิกเลือก **ALL DEPARTMENT** บนสุด แล้วกด **OK**

รายงานวิเคราะห์การใช้โทรศัพท์

เจ้าหน้าที่ Login : User4 ▾

หมายเลขภายในของแผนก : ALL DEPARTMENT

[PABX]
[10 ส.กิจการสาขา]
[11 สน.ลุ่มพิน]
[127 ผ.สินเชื่ 1/2]
[131 ผ.สินเชื่ 4/2]
[201 ส.สินเชื่ 5]
[202 ผ.สินเชื่ 5/2]
[205 ผ.สินเชื่ 1/3]
[230 ส.สินเชื่ 4]
[238 ผ.สินเชื่ 4/1]
[239 ผ.สินเชื่ 1/1]
[246 สน.บริหารจัดการงานสินเชื่]
[249 ผ.สินเชื่ 5/1]
[250 ส.สินเชื่ 1]
[260 ผ.สินเชื่ 5/3]
[270 ส.สินเชื่ 2]
[272 ผ.สินเชื่ 2/1]
[273 ผ.สินเชื่ 2/2]
[280 ส.สินเชื่ 3]
[281 ผ.สินเชื่ 3/1]
[287 ส.วานิชชนกิจ]
[325 สน. Business Call Center]
[330 สน.สนับสนุนงานสาขา]
[337 สน.บริหารกลยุทธ์การตลาดสาขา]
[340 สน.ชนบทชนกิจ]
[350 สน.พัฒนาผลิตภัณฑ์และประมาผล]
[390 สน.บริหารและควบคุมสาขา]
[620 ผ.ปฏิบัติการสินเชื่]
[630 ผ.ปฏิบัติการธนาคาร]
[810 สน.ทรัพยากรบุคคล]
[820 สน.พัฒนาทรัพยากรบุคคล]
[830 ผ.ธุรการธนาคาร]
[ไม่เจอ]

รหัสการโทร :

วันและเวลาของรายงาน

เริ่ม วันที่ : เวลา :

ถึง วันที่ : เวลา :

เลือกประเภทการโทร

☐ โทรภายใน
 ☒ โทรในจังหวัด
 ☒ โทรต่างจังหวัด
 ☐ Tie Line
☐ โทรเข้า
 ☒ โทรมือถือ
 ☒ โทรต่างประเทศ
 ☐ TelNet

เรียงลำดับตามข้อมูล

☒ จำนวนครั้ง
 ☐ โทรติด
 ☐ โทรไม่ติด
 ☐ รวมเงิน
 ☐ รวมเวลา

- รหัสการโทร คือ 9, 0 เป็นต้น
- กำหนดวันเวลาตามรูปแบบตัวอย่าง
- เลือกประเภทการโทร มี 8 ประเภท
- เลือกเรียงลำดับตาม จำนวนครั้ง จำนวนครั้งโทรติด โทรไม่ติด รวมเงิน หรือ รวมเวลา

นารายานอน

รายงานวิเคราะห์การใช้โทรศัพท์

รายงาน : [All Department] -->> Dial : ALL

จาก วันที่ 01/10/2019 เวลา 00:00:00 ถึง 13/10/2019 เวลา 23:59:59

โทรในจังหวัด.

ลำดับ	เบอร์ปลายทาง	จำนวนครั้ง	โทรติด	โทรไม่ติด	รวมเงิน	รวมเวลา
1	022681600	70	68	2	204.00	278:02
2	021603866	66	66	0	198.00	115:13
3	025942578	61	60	1	180.00	117:57
4	023633489	57	57	0	171.00	125:03
5	022376330	55	54	1	162.00	263:27
6	025896015	54	54	0	162.00	97:59
7	022612300	53	41	12	123.00	95:28
8	024443045	49	49	0	147.00	101:12
9	023616324	48	48	0	144.00	107:30
10	029475588	47	46	1	138.00	78:34
11	022863484	46	46	0	138.00	53:03
12	1331	46	42	4	126.00	229:16
13	023163184	44	44	0	132.00	98:46
14	025501287	43	42	1	126.00	116:06
15	025559446	42	42	0	126.00	108:15
16	029585271	42	42	0	126.00	60:13
17	022357050	41	39	2	117.00	101:30
18	022358372	41	41	0	123.00	74:46
19	023891683	38	38	0	114.00	73:51
20	022862646	38	38	0	114.00	60:02
21	026179673	37	35	2	105.00	43:44
22	021113007	34	34	0	102.00	48:03
23	026777000	34	33	1	99.00	27:36
24	021386180	34	34	0	102.00	41:54
25	024153737	34	34	0	102.00	49:54
26	025615577	33	33	0	99.00	66:08
27	022809518	33	33	0	99.00	67:08
28	026704444	33	33	0	99.00	73:13
29	022761024	33	32	1	96.00	74:16
30	022749400	32	31	1	93.00	67:34

เลือกประเภทการโทร

- ☐ โทรภายใน
 ☒ โทรในจังหวัด
 ☒ โทรต่างจังหวัด
 ☐ Tie Line
☐ โทรเข้า
 ☒ โทรมือถือ
 ☒ โทรต่างประเทศ
 ☐ TelNet

เรียงลำดับตามข้อมูล

- ☐ จำนวนครั้ง
 ☐ โทรติด
 ☐ โทรไม่ติด
 ☐ รวมเงิน
 ☒ รวมเวลา

นารายานอน

รายงานวิเคราะห์การใช้โทรศัพท์

รายงาน : [All Department] -->> Dial : ALL

จาก วันที่ 01/10/2019 เวลา 00:00:00 ถึง 13/10/2019 เวลา 23:59:59

โทรในจังหวัด.

ลำดับ	เบอร์ปลายทาง	จำนวนครั้ง	โทรติด	โทรไม่ติด	รวมเงิน	รวมเวลา
1	026277849	18	18	0	54.00	855:45
2	022681600	70	68	2	204.00	278:02
3	022376330	55	54	1	162.00	263:27
4	1331	46	42	4	126.00	229:16
5	1588	27	26	1	78.00	191:08
6	027777777	28	28	0	84.00	160:48
7	026617979	25	23	2	69.00	137:23
8	023633489	57	57	0	171.00	125:03
9	025942578	61	60	1	180.00	117:57
10	025501287	43	42	1	126.00	116:06
11	021603866	66	66	0	198.00	115:13
12	1678	25	24	1	72.00	110:58
13	025559446	42	42	0	126.00	108:15
14	023616324	48	48	0	144.00	107:30
15	022357050	41	39	2	117.00	101:30
16	024443045	49	49	0	147.00	101:12
17	023701570	18	18	0	54.00	100:13
18	028888888	25	25	0	75.00	98:53
19	023163184	44	44	0	132.00	98:46
20	025896015	54	54	0	162.00	97:59
21	026463000	23	23	0	69.00	96:20
22	022612300	53	41	12	123.00	95:28
23	1770	18	17	1	51.00	95:27
24	1686	11	11	0	33.00	89:34
25	1558	11	11	0	33.00	86:22
26	022202817	3	3	0	9.00	79:18
27	022851555	17	17	0	51.00	78:55

Analyze Report (รายงานวิเคราะห์การใช้โทรศัพท์)

❖ Department (แผนก)

รายงานวิเคราะห์การใช้โทรศัพท์

เจ้าหน้าที่ Login : User4 ▾

หมายเลขภายในของแผนก : ALL DEPARTMENT

[PABX]

[10 ส.กิจการสาขา]

[11 สน.ชุมพินิ]

[127 ผ.สินเชื่ 1/2]

[131 ผ.สินเชื่ 4/2]

[201 ส.สินเชื่ 5]

[202 ผ.สินเชื่ 5/2]

[205 ผ.สินเชื่ 1/3]

[230 ส.สินเชื่ 4]

[238 ผ.สินเชื่ 4/1]

[239 ผ.สินเชื่ 1/1]

[246 สน.บริหารจัดการงานสินเชื่]

[249 ผ.สินเชื่ 5/1]

[250 ส.สินเชื่ 1]

[260 ผ.สินเชื่ 5/3]

[270 ส.สินเชื่ 2]

[272 ผ.สินเชื่ 2/1]

[273 ผ.สินเชื่ 2/2]

[280 ส.สินเชื่ 3]

[281 ผ.สินเชื่ 3/1]

[287 ส.วานิชชนกิจ]

[325 สน. Business Call Center]

[330 สน.สนับสนุนงานสาขา]

[337 สน.บริหารกลยุทธ์การตลาดสาขา]

[340 สน.สนับสนุนกิจ]

[350 สน.พัฒนาผลิตภัณฑ์และประมวลผล]

[390 สน.บริหารและควบคุมสาขา]

[620 ผ.ปฏิบัติการสินเชื่]

[630 ผ.ปฏิบัติการธนาคาร]

[810 สน.ทรัพยากรบุคคล]

[820 สน.พัฒนาทรัพยากรบุคคล]

[830 ผ.ธุรการธนาคาร]

[ไม่เจอ]

นารายานอน

รายงานวิเคราะห์การใช้โทรศัพท์

รายงาน : [246 สน.บริหารจัดการงานสินเชื่อ] -->> Dial : ALL

จาก วันที่ 01/10/2019 เวลา 00:00:00 ถึง 13/10/2019 เวลา 23:59:59

โทรในจังหวัด.

ลำดับ	เบอร์ปลายทาง	จำนวนครั้ง	โทรติด	โทรไม่ติด	รวมเงิน	รวมเวลา
1	026125844	22	17	5	51.00	23:41
2	023320345	12	12	0	36.00	36:35
3	026174434	11	11	0	33.00	7:38
4	025034477	11	10	1	30.00	11:19
5	024702811	9	9	0	27.00	32:54
6	024346921	9	8	1	24.00	30:37
7	025414642	9	9	0	27.00	9:35
8	021360490	9	8	1	24.00	16:21
9	026125817	7	6	1	18.00	7:20
10	029585271	7	7	0	21.00	11:02
11	022165820	5	5	0	15.00	11:36
12	026329176	5	5	0	15.00	23:35
13	022245387	5	5	0	15.00	17:46
14	026174433	5	5	0	15.00	5:11
15	026536366	5	5	0	15.00	8:15
16	025088100	5	5	0	15.00	5:31
17	025615577	5	5	0	15.00	9:35
18	025088037	4	3	1	9.00	31:14
19	025415014	4	4	0	12.00	3:59
20	028638757	4	4	0	12.00	11:43
21	026363282	4	4	0	12.00	4:00
22	025620251	4	4	0	12.00	4:01
23	021603866	4	4	0	12.00	3:44
24	023163184	4	4	0	12.00	4:34
25	022809518	4	4	0	12.00	16:25
26	024635966	4	4	0	12.00	7:41
27	026527500	4	4	0	12.00	2:36
28	029352000	4	4	0	12.00	6:54
29	022836207	3	3	0	9.00	7:12
30	021056789	3	3	0	9.00	6:57

Analyze Report (รายงานวิเคราะห์การใช้โทรศัพท์)

❖ Extension (หมายเลขภายใน)

รายงานวิเคราะห์การใช้โทรศัพท์

เจ้าหน้าที่ Login : User4 ▾

หมายเลขภายในของแผนก : [246 สน.บริหารจัดการงานสินเชื่อ]

< 0016 > : วรรณวิสา ต้วทอง

< 0078 > : พิษชากร สงศรี

< 0083 > : อมรรัตน์ ช่มสบาย

< 0142 > : วุฒิพงศ์ วังสตั้ง

< 0203 > : ชวัลรัตน์ กอชอ

< 0214 > : ธัญยพรรณ อ่อนจันทร์

< 4051 > : ชัชฎา ฤกษ์เฉลิม

< 4052 > : อมรรัตน์ ช่มสบาย

< 4320 > : วรรณวิสา ต้วทอง

< 4321 > : ชวัลรัตน์ กอชอ

< 4326 > : ธาปกรณ จรัสวิบูลย์กุล

< 4329 > : นิวัฒน์ พันธุ์คงยาง

< 4339 > : พงศ์ศิริ วิริยะ

< 4357 > : ธัญยพรรณ อ่อนจันทร์

< 4411 > : พิษชากร สงศรี

< 4413 > : พร่อมพงษ์ ผู้ดี

< 4414 > : ฐิติรัตน์ เกื้อกุล

< 4416 > : ขวัญรัตน์ สุทธิเกษมสานต์

< 4419 > : ธันนา ชำนาญระเบียบกิจ

< 4421 > : ห้องเพิ่ม ชั้น 1

< 4503 > : ยุพาภรณ์ ลายนำเงิน

< 4509 > : เกตุณภัส สมบูรณ์แสง

< 4510 > : ปาณิตฐิตรา ชรรมาวิสุทธิผล

< 4514 > : พิฑูรย์ วันทา

< 4517 > : เกชา คำแก้ว

< 4518 > : กิตติศักดิ์ สุริยกุล ณ อยุธยา

< 4519 > : สมโภช หอมจันทร์

< 4521 > : วุฒิพงศ์ วังสตั้ง

< 4523 > : ชงชัย เพชรสิมวัง

< 4524 > : ธนัน จิตกรกรโสกุล

< 4525 > : เฉลิมพล ไตรสุทธิธภาพ

< 4527 > : สหรัฐ ยาวจันทิก

< 4529 > : อุไรวรรณ อินทร์เจริญวงษ์

< 4545 > : ธนัชพร บุรณสินวัฒนกุล

< 4831 > : ภัณฑณ นิลาศักดิ์

เลือกประเภทการโทร

☐ โทรภายใน ☒ โทรในจังหวัด ☒ โทรต่างจังหวัด ☐ Tie Line
☐ โทรเข้า ☒ โทรมือถือ ☒ โทรต่างประเทศ ☐ TelNet

เรียงลำดับตามข้อมูล

☒ จำนวนครั้ง ☐ โทรติด ☐ โทรไม่ติด ☐ รวมเงิน ☐ รวมเวลา

นารายานอน

รายงานวิเคราะห์การใช้โทรศัพท์

รายงาน : < 4545 > : ธนัชพร บุรณสินวัฒนกุล -->> Dial : ALL

จาก วันที่ 01/10/2019 เวลา 00:00:00 ถึง 13/10/2019 เวลา 23:59:59

โทรในจังหวัด.

ลำดับ	เบอร์ปลายทาง	จำนวนครั้ง	โทรติด	โทรไม่ติด	รวมเงิน	รวมเวลา
1	022245387	5	5	0	15.00	17:46
2	022998559	1	1	0	3.00	9:26
3	026109578	1	1	0	3.00	0:35
4	020009908	1	1	0	3.00	1:26
รวมทั้งหมด		8	8	0	24.00	29:13

โทรมือถือ.

ลำดับ	เบอร์ปลายทาง	จำนวนครั้ง	โทรติด	โทรไม่ติด	รวมเงิน	รวมเวลา
1	0863042373	1	1	0	6.00	1:14
2	0846656605	1	1	0	6.00	1:19
3	0863402423	1	1	0	3.00	0:10
4	0898328343	1	1	0	21.00	6:24
รวมทั้งหมด		4	4	0	36.00	9:07

ต่างจังหวัด.

ลำดับ	เบอร์ปลายทาง	จำนวนครั้ง	โทรติด	โทรไม่ติด	รวมเงิน	รวมเวลา
1	076372000	1	1	0	288.00	31:15
2	076256789	1	1	0	18.00	1:58
รวมทั้งหมด		2	2	0	306.00	33:13

ต่างประเทศ.

ลำดับ	เบอร์ปลายทาง	จำนวนครั้ง	โทรติด	โทรไม่ติด	รวมเงิน	รวมเวลา
รวมทั้งหมด		0	0	0	0.00	0:00

เลือกประเภทการโทร

☐ โทรภายใน ☒ โทรในจังหวัด ☒ โทรต่างจังหวัด ☐ Tie Line
☐ โทรเข้า ☒ โทรมือถือ ☒ โทรต่างประเทศ ☐ TelNet

เรียงลำดับตามข้อมูล

☐ จำนวนครั้ง ☐ โทรติด ☐ โทรไม่ติด ☐ รวมเงิน ☒ รวมเวลา

นารายานอน

รายงานวิเคราะห์การใช้โทรศัพท์

รายงาน : < 4545 > : ธนัชพร บุรณสินวัฒนกุล -->> Dial : ALL

จาก วันที่ 01/10/2019 เวลา 00:00:00 ถึง 13/10/2019 เวลา 23:59:59

โทรในจังหวัด.

ลำดับ เบอร์ปลายทาง จำนวนครั้ง โทรติด โทรไม่ติด รวมเงิน รวมเวลา

1	022245387	5	5	0	15.00	17:46
2	022998559	1	1	0	3.00	9:26
3	020009908	1	1	0	3.00	1:26
4	026109578	1	1	0	3.00	0:35
รวมทั้งหมด		8	8	0	24.00	29:13

โทรมือถือ.

ลำดับ เบอร์ปลายทาง จำนวนครั้ง โทรติด โทรไม่ติด รวมเงิน รวมเวลา

1	0898328343	1	1	0	21.00	6:24
2	0846656605	1	1	0	6.00	1:19
3	0863042373	1	1	0	6.00	1:14
4	0863402423	1	1	0	3.00	0:10
รวมทั้งหมด		4	4	0	36.00	9:07

ต่างจังหวัด.

ลำดับ เบอร์ปลายทาง จำนวนครั้ง โทรติด โทรไม่ติด รวมเงิน รวมเวลา

1	076372000	1	1	0	288.00	31:15
2	076256789	1	1	0	18.00	1:58
รวมทั้งหมด		2	2	0	306.00	33:13

ต่างประเทศ.

ลำดับ เบอร์ปลายทาง จำนวนครั้ง โทรติด โทรไม่ติด รวมเงิน รวมเวลา

รวมทั้งหมด		0	0	0	0.00	0:00
------------	--	---	---	---	------	------

Traffic Report (รายงานสถิติการใช้โทรศัพท์)

❖ **All Department**

โปรแกรมคำนวณการใช้โทรศัพท์

เจ้าหน้าที่ Login :

กรุณาเลือกเมนูที่ต้องการทำรายการ

รายงานสถิติการใช้โทรศัพท์

เจ้าหน้าที่ Login :

User4

กรุณาเลือกแผนกที่ต้องการทำรายการ

ALL DEPARTMENT

[PABX]

[10 ส.กิจการสาขา]

[11 สน.ลุมพินี]

[127 ผ.สินเชื่ 1/2]

[131 ผ.สินเชื่ 4/2]

[201 ส.สินเชื่ 5]

[202 ผ.สินเชื่ 5/2]

[205 ผ.สินเชื่ 1/3]

[230 ส.สินเชื่ 4]

[238 ผ.สินเชื่ 4/1]

[239 ผ.สินเชื่ 1/1]

[246 สน.บริหารจัดการงานสินเชื่]

[249 ผ.สินเชื่ 5/1]

[250 ส.สินเชื่ 1]

[260 ผ.สินเชื่ 5/3]

[270 ส.สินเชื่ 2]

[272 ผ.สินเชื่ 2/1]

[273 ผ.สินเชื่ 2/2]

[280 ส.สินเชื่ 3]

[281 ผ.สินเชื่ 3/1]

[287 ส.วานิชชนกิจ]

[325 สน. Business Call Center]

[330 สน.สนับสนุนงานสาขา]

[337 สน.บริหารกลยุทธ์การตลาดสาขา]

[340 สน.ธรมติชนกิจ]

[350 สน.พัฒนามลิตภัณฑ์และประมวลผล]

[390 สน.บริหารและควบคุมสาขา]

[620 ผ.ปฏิบัติการสินเชื่]

[630 ผ.ปฏิบัติการธนาคาร]

[810 สน.ทรัพยากรบุคคล]

[820 สน.พัฒนาทรัพยากรบุคคล]

[830 ผ.ธุรการธนาคาร]

[ไม่เจอ]

OK

Back

คลิกเลือก **ALL DEPARTMENT** บนสุด แล้วกด **OK**

รายงานสถิติการใช้โทรศัพท์

เจ้าหน้าที่ Login : User4 ▾

หมายเลขภายในของแผนก : ALL DEPARTMENT

- [PABX] ^

 - [10 ส.กิจการสาขา]
 - [11 สน.ลุ่มพิน]
 - [127 ผ.สินเชื้อ 1/2]
 - [131 ผ.สินเชื้อ 4/2]
 - [201 ส.สินเชื้อ 5]
 - [202 ผ.สินเชื้อ 5/2]
 - [205 ผ.สินเชื้อ 1/3]
 - [230 ส.สินเชื้อ 4]
 - [238 ผ.สินเชื้อ 4/1]
 - [239 ผ.สินเชื้อ 1/1]
 - [246 สน.บริหารจัดการงานสินเชื้อ]
 - [249 ผ.สินเชื้อ 5/1]
 - [250 ส.สินเชื้อ 1]
 - [260 ผ.สินเชื้อ 5/3]
 - [270 ส.สินเชื้อ 2]
 - [272 ผ.สินเชื้อ 2/1]
 - [273 ผ.สินเชื้อ 2/2]
 - [280 ส.สินเชื้อ 3]
 - [281 ผ.สินเชื้อ 3/1]
 - [287 ส.วานิชชนกิจ]
 - [325 สน. Business Call Center]
 - [330 สน.สนับสนุนงานสาขา]
 - [337 สน.บริหารกลยุทธ์การตลาดสาขา]
 - [340 สน.ชนบทชนกิจ]
 - [350 สน.พัฒนาผลิตภัณฑ์และประมวลผล]
 - [390 สน.บริหารและควบคุมสาขา]
 - [620 ผ.ปฏิบัติการสินเชื้อ]
 - [630 ผ.ปฏิบัติการธนาคาร]
 - [810 สน.ทรัพยากรบุคคล]
 - [820 สน.พัฒนาทรัพยากรบุคคล]
 - [830 ผ.ธุรการธนาคาร]
 - [ไม่เจอ] v

รหัสการโทร : ALL ▾

วันและเวลาของรายงาน

เริ่ม วันที่ : 01/10/2019 เวลา : 00:00:00

ถึง วันที่ : 13/10/2019 เวลา : 23:59:59

เลือกประเภทการโทร

☐ โทรภายใน
 ☒ โทรในจังหวัด
 ☒ โทรต่างจังหวัด
 ☐ Tie Line
☐ โทรเข้า
 ☒ โทรมือถือ
 ☒ โทรต่างประเทศ
 ☐ TelNet

ประเภทของรายงาน

☐ โทรติด
 ☐ โทรไม่ติด
 ☒ รวมเงิน
 ☐ รวมเวลา

แสดงรายงาน

☐ แสดงในรอบ 24 ชั่วโมง
 ☒ แสดงในรอบวัน
 ☐ แสดงในรอบสัปดาห์

Report Back

- รหัสการโทร คือ 9, 0 เป็นต้น
- กำหนดวันเวลาตามรูปแบบตัวอย่าง
- เลือกประเภทการโทร มี 8 ประเภท
- เลือกประเภทรายงาน จำนวนครั้งโทรติด โทรไม่ติด รวมเงิน หรือ รวมเวลา
- เลือกแบบรายงาน แสดงแบบ 24 ชม แบบรายวัน แบบรอบสัปดาห์

นารายานอน

รายงานสถิติการใช้โทรศัพท์

รายงาน : [All Department] -->> Dial : ALL

จาก วันที่ 01/10/2019 เวลา 00:00:00 ถึง 13/10/2019 เวลา 23:59:59

รวมเงิน

รายการ	ในจังหวัด	โทรมือถือ	ต่างจังหวัด	ต่างประเทศ	รวมทั้งหมด
01/10/2019	18.00	171.00	162.00	-	351.00
02/10/2019	9.00	48.00	9.00	-	66.00
03/10/2019	2,394.00	4,749.00	4,477.50	-	11,620.50
04/10/2019	2,583.00	5,277.00	5,022.00	-	12,882.00
05/10/2019	2,262.00	5,016.00	3,495.00	-	10,773.00
06/10/2019	2,079.00	4,596.00	4,444.50	-	11,119.50
07/10/2019	2,457.00	4,788.00	3,558.00	-	10,803.00
08/10/2019	75.00	138.00	264.00	-	477.00
09/10/2019	9.00	-	-	-	9.00
10/10/2019	2,985.00	5,676.00	3,948.00	-	12,609.00
11/10/2019	2,331.00	5,430.00	3,849.00	-	11,610.00
12/10/2019	2,229.00	5,421.00	3,277.50	-	10,927.50
13/10/2019	2,205.00	3,669.00	2,841.00	-	8,715.00
รวม	21,636.00	44,979.00	35,347.50	-	101,962.50

ประเภทของรายงาน

☐ โทรติด
 ☐ โทรไม่ติด
 ☒ รวมเงิน
 ☐ รวมเวลา

แสดงรายงาน

☒ แสดงในรอบ 24 ชั่วโมง
 ☐ แสดงในรอบวัน
 ☐ แสดงในรอบสัปดาห์

รายงานสถิติการใช้โทรศัพท์

รายงาน : [All Department] -->> Dial : ALL

จาก วันที่ 01/10/2019 เวลา 00:00:00 ถึง 13/10/2019 เวลา 23:59:59

รวมเงิน

รายการ	ในจังหวัด	โทรมือถือ	ต่างจังหวัด	ต่างประเทศ	รวมทั้งหมด
00:00 - 00:59	36.00	60.00	-	-	96.00
01:00 - 01:59	15.00	93.00	-	-	108.00
02:00 - 02:59	3.00	72.00	-	-	75.00
03:00 - 03:59	-	6.00	-	-	6.00
04:00 - 04:59	3.00	60.00	-	-	63.00
05:00 - 05:59	-	27.00	-	-	27.00
06:00 - 06:59	6.00	18.00	-	-	24.00
07:00 - 07:59	33.00	60.00	9.00	-	102.00
08:00 - 08:59	678.00	960.00	354.00	-	1,992.00
09:00 - 09:59	2,616.00	4,995.00	2,691.00	-	10,302.00
10:00 - 10:59	2,994.00	5,991.00	4,503.00	-	13,488.00
11:00 - 11:59	2,514.00	4,359.00	3,651.00	-	10,524.00
12:00 - 12:59	606.00	1,029.00	1,395.00	-	3,030.00
13:00 - 13:59	2,061.00	4,209.00	3,594.00	-	9,864.00
14:00 - 14:59	2,859.00	6,441.00	6,366.00	-	15,666.00
15:00 - 15:59	2,880.00	5,727.00	4,977.00	-	13,584.00
16:00 - 16:59	2,445.00	4,803.00	4,152.00	-	11,400.00
17:00 - 17:59	1,470.00	4,056.00	3,354.00	-	8,880.00
18:00 - 18:59	297.00	1,365.00	280.50	-	1,942.50
19:00 - 19:59	87.00	438.00	16.50	-	541.50
20:00 - 20:59	15.00	126.00	4.50	-	145.50
21:00 - 21:59	6.00	33.00	-	-	39.00
22:00 - 22:59	12.00	24.00	-	-	36.00
23:00 - 23:59	-	27.00	-	-	27.00
รวม	21,636.00	44,979.00	35,347.50	-	101,962.50

Traffic Report (รายงานสถิติการใช้โทรศัพท์)

❖ Department (แผนก)

รายงานสถิติการใช้โทรศัพท์

เจ้าหน้าที่ Login : User4 ▾

หมายเลขภายในของแผนก : ALL DEPARTMENT

- [PABX]
 - [10 ส.กิจการสาขา]
 - [11 สน.ลุ่มพิน]
 - [127 ฝ.สินเชื่ 1/2]
 - [131 ฝ.สินเชื่ 4/2]
 - [201 ส.สินเชื่ 5]
 - [202 ฝ.สินเชื่ 5/2]
 - [205 ฝ.สินเชื่ 1/3]
 - [230 ส.สินเชื่ 4]
 - [238 ฝ.สินเชื่ 4/1]
 - [239 ฝ.สินเชื่ 1/1]
 - [246 สน.บริหารจัดการงานสินเชื่]
 - [249 ฝ.สินเชื่ 5/1]
 - [250 ส.สินเชื่ 1]
 - [260 ฝ.สินเชื่ 5/3]
 - [270 ส.สินเชื่ 2]
 - [272 ฝ.สินเชื่ 2/1]
 - [273 ฝ.สินเชื่ 2/2]
 - [280 ส.สินเชื่ 3]
 - [281 ฝ.สินเชื่ 3/1]
 - [287 ส.วานิชชนกิจ]
 - [325 สน. Business Call Center]
 - [330 สน.สนับสนุนงานสาขา]
 - [337 สน.บริหารกลยุทธ์การตลาดสาขา]
 - [340 สน.ชนบทชนกิจ]
 - [350 สน.พัฒนาลิตภัณฑ์และประมวลผล]
 - [390 สน.บริหารและควบคุมสาขา]
 - [620 ฝ.ปฏิบัติการสินเชื่]
 - [630 ฝ.ปฏิบัติการธนาคาร]
 - [810 สน.ทรัพยากรบุคคล]
 - [820 สน.พัฒนาทรัพยากรบุคคล]
 - [830 ฝ.ธุรการธนาคาร]
 - [ไม่เจอ]

ประเภทของรายงาน

☒ โทรติด
 ☐ โทรไม่ติด
 ☐ รวมเงิน
 ☐ รวมเวลา

แสดงรายงาน

☐ แสดงในรอบ 24 ชั่วโมง
 ☐ แสดงในรอบวัน
 ☒ แสดงในรอบสัปดาห์

นารายานอน

รายงานสถิติการใช้โทรศัพท์

รายงาน : [246 สน.บริหารจัดการงานสินเชื่อ] -->> Dial : ALL

จาก วันที่ 01/10/2019 เวลา 00:00:00 ถึง 13/10/2019 เวลา 23:59:59

โทรติด

รายการ	ในจังหวัด	โทรมือถือ	ต่างจังหวัด	ต่างประเทศ	รวมทั้งหมด
วันอาทิตย์	-	-	-	-	-
วันจันทร์	46	29	2	-	77
วันอังคาร	11	1	1	-	13
วันพุธ	89	56	10	-	155
วันพฤหัสบดี	65	56	11	-	132
วันศุกร์	60	63	6	-	129
วันเสาร์	71	56	6	-	133
รวม	342	261	36	-	639

รายงานสถิติการใช้โทรศัพท์

เจ้าหน้าที่ Login : User4 ▼

หมายเลขภายในของแผนก : ALL DEPARTMENT

[PABX]
[10 ส.กิจการสาขา]
[11 สน.ลุ่มพินิ]
[127 ผ.สินเชื่อ 1/2]
[131 ผ.สินเชื่อ 4/2]
[201 ส.สินเชื่อ 5]
[202 ผ.สินเชื่อ 5/2]
[205 ผ.สินเชื่อ 1/3]
[230 ส.สินเชื่อ 4]
[238 ผ.สินเชื่อ 4/1]
[239 ผ.สินเชื่อ 1/1]
[246 สน.บริหารจัดการงานสินเชื่อ]
[249 ผ.สินเชื่อ 5/1]
[250 ส.สินเชื่อ 1]
[260 ผ.สินเชื่อ 5/3]
[270 ส.สินเชื่อ 2]
[272 ผ.สินเชื่อ 2/1]
[273 ผ.สินเชื่อ 2/2]
[280 ส.สินเชื่อ 3]
[281 ผ.สินเชื่อ 3/1]
[287 ส.วานิชชนกิจ]
[325 สน. Business Call Center]
[330 สน.สนับสนุนงานสาขา]
[337 สน.บริหารกลยุทธ์การตลาดสาขา]
[340 สน.ชนบทชนกิจ]
[350 สน.พัฒนามลิตภัณฑ์และประมวลผล]
[390 สน.บริหารและควบคุมสาขา]
[620 ผ.ปฏิบัติการสินเชื่อ]
[630 ผ.ปฏิบัติการธนาคาร]
[810 สน.ทรัพยากรบุคคล]
[820 สน.พัฒนาทรัพยากรบุคคล]
[830 ผ.ธุรการธนาคาร]
[ไม่เจอ]

ประเภทของรายงาน

☐ โทรติด
 ☐ โทรไม่ติด
 ☒ รวมเงิน
 ☐ รวมเวลา

แสดงรายงาน

☐ แสดงในรอบ 24 ชั่วโมง
 ☒ แสดงในรอบวัน
 ☐ แสดงในรอบสัปดาห์

นารายาบบอน

รายงานสถิติการใช้โทรศัพท์

รายงาน : [620 ผ.ปฏิบัติการสินเชื่อ] -->> Dial : ALL

จาก วันที่ 01/10/2019 เวลา 00:00:00 ถึง 13/10/2019 เวลา 23:59:59

รวมเงิน

รายการ	ในจังหวัด	โทรมือถือ	ต่างจังหวัด	ต่างประเทศ	รวมทั้งหมด
01/10/2019	-	-	-	-	-
02/10/2019	-	-	-	-	-
03/10/2019	48.00	78.00	240.00	-	366.00
04/10/2019	108.00	75.00	117.00	-	300.00
05/10/2019	93.00	129.00	84.00	-	306.00
06/10/2019	39.00	126.00	60.00	-	225.00
07/10/2019	42.00	105.00	129.00	-	276.00
08/10/2019	-	-	-	-	-
09/10/2019	-	-	-	-	-
10/10/2019	171.00	99.00	348.00	-	618.00
11/10/2019	63.00	84.00	144.00	-	291.00
12/10/2019	36.00	78.00	165.00	-	279.00
13/10/2019	78.00	27.00	156.00	-	261.00
รวม	678.00	801.00	1,443.00	-	2,922.00

Traffic Report (รายงานสถิติการใช้โทรศัพท์)

❖ Extension (หมายเลขภายใน)

รายงานสถิติการใช้โทรศัพท์

เจ้าหน้าที่ Login : User4 ▼

หมายเลขภายในของแผนก : [246 สน.บริหารจัดการงานสินค้า]

< 0016 > : วรรณวิสา ตั้งทอง
 < 0078 > : พิษขากร สงศรี
 < 0083 > : อมรรัตน์ ชุ่มสบาย
 < 0142 > : วุฒิพงศ์ วังสตั้ง
 < 0203 > : ชวัลรัตน์ กอชอ
 < 0214 > : ชัญญชรรณ์ อ่อนจันทร์
 < 4051 > : ชัชฎา ฤกษ์เฉลิม
 < 4052 > : อมรรัตน์ ชุ่มสบาย
 < 4320 > : วรรณวิสา ตั้งทอง
 < 4321 > : ชวัลรัตน์ กอชอ
 < 4326 > : ธาปกรณ จรัสวิบูลย์กุล
 < 4329 > : นิวัฒน์ พันธตั้งยาง
 < 4339 > : พงศ์ศิริ วิริยะ
 < 4357 > : ชัญญชรรณ์ อ่อนจันทร์
 < 4411 > : พิษขากร สงศรี
 < 4413 > : พร้อมพงษ์ ผู้ดี
 < 4414 > : อุตติรัตน์ เกื้อกุล
 < 4416 > : ขวัญรัตน์ สุธอเกษมสถานต์
 < 4419 > : ชันว ชำนาญระเบียบกิจ
 < 4421 > : ห้องแฟ้ม ชั้น 1
 < 4503 > : ยุพาภรณ์ ลายนำเงิน
 < 4509 > : เกตุณภัส สมบูรณ์แสง
 < 4510 > : ปาณิตฐิตา ชรรณวิสุทธิผล
 < 4514 > : พิฑูรย์ วันทา
 < 4517 > : เกชา คำแก้ว
 < 4518 > : กิตติศักดิ์ สุริยกุล ณ อุษขยา
 < 4519 > : สมโภช หอมจันทร์
 < 4521 > : วุฒิพงศ์ วังสตั้ง
 < 4523 > : ชงชัย เพชรสิมวัง
 < 4524 > : ชนนัน จิตกรณโสกุล
 < 4525 > : เฉลิมพล ไตรสุทธิธภาพ
 < 4527 > : สหัฐ ยาวจันทัก
 < 4529 > : อุไรวรรณ จันท์เจริญวงษ์
 < 4545 > : ธนัชพร บุรณสินวัฒนกุล
 < 4831 > : ภัฏภณ นิลาศักย์

เลือกประเภทการโทร

☐ โทรภายใน ☒ โทรในจังหวัด ☒ โทรต่างจังหวัด ☐ Tie Line
☐ โทรเข้า ☒ โทรมือถือ ☒ โทรต่างประเทศ ☐ TelNet

ประเภทของรายงาน

☐ โทรติด ☐ โทรไม่ติด ☒ รวมเงิน ☐ รวมเวลา

แสดงรายงาน

☐ แสดงในรอบ 24 ชั่วโมง ☒ แสดงในรอบวัน ☐ แสดงในรอบสัปดาห์

นารายานอน

รายงานสถิติการใช้โทรศัพท์

รายงาน : < 4545 > : บริษัท นูรณสินวัฒนกุล -->> Dial : ALL

จาก วันที่ 01/10/2019 เวลา 00:00:00 ถึง 13/10/2019 เวลา 23:59:59

รวมเงิน

รายการ	ในจังหวัด	โทรมือถือ	ต่างจังหวัด	ต่างประเทศ	รวมทั้งหมด
01/10/2019	-	-	-	-	-
02/10/2019	-	-	-	-	-
03/10/2019	-	6.00	288.00	-	294.00
04/10/2019	-	6.00	-	-	6.00
05/10/2019	3.00	3.00	-	-	6.00
06/10/2019	15.00	-	-	-	15.00
07/10/2019	-	-	-	-	-
08/10/2019	6.00	-	18.00	-	24.00
09/10/2019	-	-	-	-	-
10/10/2019	-	21.00	-	-	21.00
11/10/2019	-	-	-	-	-
12/10/2019	-	-	-	-	-
13/10/2019	-	-	-	-	-
รวม	24.00	36.00	306.00	-	366.00

เลือกประเภทการโทร

☐ โทรภายใน ☒ โทรในจังหวัด ☒ โทรต่างจังหวัด ☐ Tie Line
☐ โทรเข้า ☒ โทรมือถือ ☒ โทรต่างประเทศ ☐ TelNet

ประเภทของรายงาน

☐ โทรติด ☐ โทรไม่ติด ☐ รวมเงิน ☒ รวมเวลา

แสดงรายงาน

☐ แสดงในรอบ 24 ชั่วโมง ☒ แสดงในรอบวัน ☐ แสดงในรอบสัปดาห์

นารายาบอน

รายงานสถิติการใช้โทรศัพท์

รายงาน : < 4545 > : ธนัชพร บุรณสินวัฒนกุล -->> Dial : ALL

จาก วันที่ 01/10/2019 เวลา 00:00:00 ถึง 13/10/2019 เวลา 23:59:59

รวมเวลา

รายการ	ในจังหวัด	โทรมือถือ	ต่างจังหวัด	ต่างประเทศ	รวมทั้งหมด
01/10/2019	-	-	-	-	-
02/10/2019	-	-	-	-	-
03/10/2019	-	1:14	31:15	-	32:29
04/10/2019	-	1:19	-	-	1:19
05/10/2019	9:26	0:10	-	-	9:36
06/10/2019	17:46	-	-	-	17:46
07/10/2019	-	-	-	-	-
08/10/2019	2:01	-	1:58	-	3:59
09/10/2019	-	-	-	-	-
10/10/2019	-	6:24	-	-	6:24
11/10/2019	-	-	-	-	-
12/10/2019	-	-	-	-	-
13/10/2019	-	-	-	-	-
รวม	29:13	9:07	33:13	-	71:33